P.607 > WK270 - WK271

# SOMMAIRE WORKWEAR & HI-VIZ


## P.604 COLLECTIONS WORKWEAR

**P.604 >** COLLECTIONS WK.DESIGNED TO WORK
**P.606 >** WK. DESIGNED TO WORK - COLLECTION DAYTODAY
**P.610 >** WK. DESIGNED TO WORK - COLLECTION TWO-TONE-LINE
**P.613 >** WK. DESIGNED TO WORK - COLLECTION INDUSTRIAL WASH
**P.615 >** WK. DESIGNED TO WORK - ÉCORESPONSABLE
**P.618 >** KARIBAN BRANDS
**P.660 >** GUIDE PROTECTION DES GENOUX
**P.666 >** B&C PRO
**P.668 >** U-POWER
**P.678 >** RUSSELL
**P.680 >** RESULT

## P.689 ACCESSOIRES

**P.689 >** SECONDE PEAU
**P.690 >** SERVIETTES & CHAUSSETTES
**P.692 >** GUIDE PROTECTION DE LA TÊTE
**P.696 >** CASQUES, LUNETTES ET MASQUES DE SÉCURITÉ
**P.701 >** GUIDE GANTS
**P.702 >** GANTS
**P.705 >** GENOUILLÈRES & LUNETTES
**P.706 >** CASQUETTES & BONNETS
**P.708 >** SACS À OUTILS & DE RANGEMENT
**P.710 >** MASQUES

## P.711 CHAUSSURES

**P.711 >** GUIDE FOOTWEAR
**P.712 >** CHAUSSURES DE TRAVAIL
**P.722 >** SURCHAUSSURES DE SÉCURITÉ

## P.723 HI-VIZ

**P.723 >** GUIDE HI-VIZ
**P.724 >** GUIDE NORMES DE PROTECTIONS GÉNÉRALES
**P.726 >** SAFETYWEAR & HAUTE VISIBILITE
**P.726 >** WK.DESIGNED TO WORK
**P.730 >** YOKO
**P.743 >** SAFE-GUARD BY RESULT & RESULT
**P.751 >** ENFANTS
**P.752 >** ACCESSOIRES & CASQUETTES

## DAY TO DAY

12

WK3020/WK3021

190 g/m²

› P.606

12

WK270/WK271

220 g/m²

› P.607

12

WK403

300 g/m²

› P.607

12

WK6148/WK6149

190 g/m²

› P.608

9

WK606

250 g/m²

› P.609

10

WK6147

250 g/m²

› P.609

3

WK738/WK739

190 g/m²

› P.608

## TWO TONE LINE

8

WK304

190 g/m²

› P.610

8

WK210

220 g/m²

› P.610

8

WK404

280 g/m²

› P.611

8

WK904

280 g/m²

› P.612

10

WK450

300 g/m²

› P.612

2

WK410

300 g/m²

› P.611

› P.729

WK460

## HI-VIZ

NEW

2

WK360

180 g/m²

› P.727

NEW

2

WK361

180 g/m²

› P.727

NEW

2

WK420

300 g/m²

› P.728

NEW

2

WK460

300 g/m²

› P729

NEW

2

WK616

120 g/m²

› P.726

NEW

4

WK618

120 g/m²

› P.726

NEW

2

WK660

185 g/m²

› P.729

NEW

2

WK760

250 g/m²

› P.728

## INDUSTRIAL WASH

2

WK308

190 g/m²

› P.613

Version manches longues
WK318 > P.613

2

WK208

190 g/m²

› P.613

2

WK405

320 g/m²

› P.614

# T-SHIRTS DAYTODAY MANCHES COURTES

60

**190 g/m²** ▪ 65% polyester / 35% coton peigné. Tissu jersey. Lavable à 60°C. Traitement antiboulochage. Encolure ronde avec élasthanne. Passepoil contrasté intérieur col et épaules. Finition bas de manches en bord-côte avec liseré contrasté. Finition double aiguille au bas de vêtement. Idéal pour une utilisation quotidienne.

XS - S - M - L - XL - XXL - 3XL

S - M - L - XL - XXL - 3XL - 4XL - 5XL

BLACK / KELLY GREEN · BLACK / ORANGE · BLACK / RED · BLACK / SILVER · BLACK / YELLOW · CAMEL / BLACK · NEW NAVY / FLUORESCENT ORANGE · NAVY / FLUORESCENT YELLOW · NAVY / LIGHT ROYAL BLUE · NAVY / SILVER · NEW OXFORD GREY / BLACK · WHITE / NAVY

WK3021 (EX. K3021) 60

WK3020 60

WK DESIGNED TO WORK DAYTODAY

# POLOS DAYTODAY CONTRASTÉS MANCHES COURTES

60

**220 g/m²** ▪ 65% polyester / 35% coton peigné. Maille piquée. Lavable à 60°C. Traitement antiboulochage. Patte 3 boutons avec bande intérieure contrastée. Col en bord-côte avec bande de propreté. Passepoil contrasté intérieur col et épaules. Finitions bord-côte avec liseré contrasté au bas de manches. Fentes latérales avec bande chevron contrastée pour plus de confort. Finition double aiguille au bas de vêtement. Idéal pour une utilisation quotidienne. WK271 modèle femme.

BLACK / KELLY GREEN · BLACK / ORANGE · BLACK / RED · BLACK / SILVER · BLACK / YELLOW · CAMEL / BLACK · NEW NAVY / FLUORESCENT ORANGE · NAVY / FLUORESCENT YELLOW · NAVY / LIGHT ROYAL BLUE · NAVY / SILVER · NEW OXFORD GREY / BLACK · WHITE / NAVY

WK271 60

WK270 60

WK403 60 LSF

## SWEAT-SHIRT DAY TO DAY ZIP POCHE CONTRASTÉE

**300 g/m²** ▪ 70% polyester / 30% coton peigné. Molleton gratté LSF (Low Shrinkage Fleece) 3 fils. Fil Vortex. Lavable 60°C. Coupe ajustée. Encolure ronde avec bord-côte 1x1 et bande de propreté ton sur ton avec passepoil contrasté. Finition demi-lune encolure dos pour faciliter la personnalisation de marque à l'intérieur. Passepoil contrasté sur épaules. Poche poitrine côté droit avec zip contrasté nylon et tire-zip contrasté. Finition double aiguille ton sur ton sur le pourtour de la poche. Etiquette de marque Tear Away.

BLACK / KELLY GREEN · BLACK / ORANGE · BLACK / RED · BLACK / SILVER · BLACK / YELLOW · CAMEL / BLACK · NEW NAVY / FLUORESCENT ORANGE · NAVY / FLUORESCENT YELLOW · NAVY / ROYAL BLUE · NAVY / SILVER · NEW OXFORD GREY / BLACK · WHITE / NAVY

VEGAN PROTECT ANIMALS — CERTIFICATION SUR DEMANDE

CONFIDENCE TEXTILE — CERTIFICATION SUR DEMANDE

## GILETS DAYTODAY

**190 g/m²** ▪ 65% polyester / 35% coton. Lavable 60°C. 2 poches zippées côtés. 1 poche poitrine ouverte à droite avec porte-stylo. 1 étiquette nom à l'intérieur. Fermeture zippée avant et poches contrastée. Passepoil contrasté sur épaules. Intérieur col contrasté avec lien d'accrochage. Idéal pour une utilisation quotidienne.

BLACK / KELLY GREEN · BLACK / ORANGE · BLACK / RED · BLACK / SILVER · BLACK / YELLOW · CAMEL / BLACK · NEW MARL OXFORD GREY / BLACK · NEW NAVY / FLUORESCENT ORANGE · NAVY / FLUORESCENT YELLOW · NAVY / LIGHT ROYAL BLUE · NAVY / SILVER · WHITE / NAVY

WK6149 (EX. K6149) 60

WK6148 (EX. K6148) 60

## PANTALONS DAYTODAY

**190 g/m²** ▪ 65% polyester / 35% coton. Lavable à 60°C. 2 poches italiennes côtés (dont 1 poche monnaie pour l'homme). 2 poches arrières passepoilées avec coutures renforcées. Braguette fermeture à glissière et boutonnée. Ceinture élastiquée pour plus de confort et passants. Lien d'accrochage à l'intérieur taille arrière. Idéal pour une utilisation quotidienne.

BLACK · NAVY · SILVER

WK739 60

WK738 60

WK DESIGNED TO WORK
DAYTODAY

CERTIFICATION SUR DEMANDE

CERTIFICATION SUR DEMANDE

WK606

## BODYWARMER DAY TO DAY BI-MATIÈRE

**250 g/m²** • 100% polyester. Softshell 2 couches, tissu extensible dans les 4 sens pour plus d'aisance avec couche intérieure polaire pour plus de chaleur sur les côtés et les épaules. Devant et dos : 100% polyester 75 g taffetas 230T avec enduction. Tissu traité déperlant. 2 poches avant zippées. 1 étiquette nom fixée intérieur gauche. Passepoil contrasté aux emmanchures sur la couture raglan et intérieur du col. Fermeture zippée avant et poches contrastées. Zip invisible de personnalisation au bas de vêtement. Ideal pour une utilisation quotidienne. Poids moyen en taille L : 368 g.

BLACK / KELLY GREEN · BLACK / ORANGE · BLACK / RED · BLACK / SILVER · BLACK / YELLOW

NEW: NAVY / FLUORESCENT ORANGE · NAVY / FLUORESCENT YELLOW · NAVY / LIGHT ROYAL BLUE · NAVY / SILVER

DU XS AU 5XL

XS - S - M - L - XL - XXL - 3XL - 4XL - 5XL

CERTIFICATION SUR DEMANDE

XS - S - M - L - XL - XXL - 3XL - 4XL - 5XL

WK6147

## VESTE DAY TO DAY BI-MATIÈRE

**250 g/m²** • 100 % polyester. Softshell 2 couches, tissu extensible dans les 4 sens pour plus d'aisance avec couche intérieure polaire pour plus de chaleur sur les manches et les épaules. Devant et dos : 100 % polyester 75 g taffetas 230T avec enduction. Tissu traité déperlant. 2 poches avant zippées. 1 étiquette nom fixée intérieur gauche. Passepoil contrasté aux emmanchures et intérieur col. Fermeture zippée avant et poches contrastée. Zip invisible de personnalisation au bas de vêtement. Idéal pour une utilisation quotidienne. Poids moyen en taille L : 520 g.

BLACK / KELLY GREEN · BLACK / ORANGE · BLACK / RED · BLACK / SILVER · BLACK / YELLOW

NEW: NAVY / FLUORESCENT ORANGE · NAVY / FLUORESCENT YELLOW · NAVY / LIGHT ROYAL BLUE · NAVY / SILVER

WK DESIGNED TO WORK
TWO-TONE LINE

CERTIFICATION SUR DEMANDE
CERTIFICATION SUR DEMANDE
CERTIFICATION SUR DEMANDE

WK304 60

## T-SHIRT BICOLORE ÉCORESPONSABLE MANCHES COURTES

**190 g/m²** • 60% coton peigné / 40% polyester recyclé. Fil Vortex. Maille jersey. Traitement antiboulochage. Lavable à 60°C. Coupe ajustée. Encolure ronde en bord-côte 1x1 avec élasthanne et bande de propreté contrastée en chevron. Passepoil contrasté entre les parties bicolores du vêtement (corps, devant et dos). Finition double aiguille au bas de manches et de vêtement. Etiquette de marque Tear Away.

BLACK / DARK GREY
BLACK / FOREST GREEN
BLACK / ORANGE
BLACK / RED
BLACK / YELLOW
NAVY / DARK GREY
NAVY / ROYAL BLUE
NEW RED / DARK GREY

XS - S - M - L - XL - XXL - 3XL - 4XL - 5XL

XS - S - M - L - XL - XXL - 3XL - 4XL - 5XL

CERTIFICATION SUR DEMANDE
CERTIFICATION SUR DEMANDE
CERTIFICATION SUR DEMANDE

WK210 60

## POLO BICOLORE ÉCORESPONSABLE MANCHES COURTES

**220 g/m²** • 60% coton peigné / 40% polyester recyclé. Fil Vortex. Maille piquée. Traitement antiboulochage. Lavable à 60°C. Coupe ajustée. Patte 2 boutons ton sur ton. Col en bord-côte 1x1 avec bande de propreté contrastée en chevron. Passepoil contrasté entre les parties bicolores du vêtement (corps, devant et dos). Finitions bord-côte au bas de manches. Fentes latérales avec bande chevron contrastée. Finition double aiguille au bas de vêtement. Etiquette de marque Tear Away.

BLACK / DARK GREY
BLACK / FOREST GREEN
BLACK / ORANGE
BLACK / RED
BLACK / YELLOW
NAVY / DARK GREY
NAVY / ROYAL BLUE
NEW RED / DARK GREY

WK DESIGNED TO WORK
TWO-TONE LINE

CERTIFICATION SUR DEMANDE
CERTIFICATION SUR DEMANDE
CERTIFICATION SUR DEMANDE
CERTIFICATION SUR DEMANDE

WK404 LSF

## SWEAT-SHIRT ÉCORESPONSABLE COL ZIPPÉ

**280 g/m² ▪** 60% coton / 40% polyester recyclé. Molleton gratté 3 fils LSF (Low Shrinkage Fleece). Coupe ajustée. Manches montées. Col avec zip plastique et tire-zip ton sur ton recyclé. Bande de propreté contrastée en chevron. Finition demi-lune encolure dos pour faciliter la personnalisation de marque à l'intérieur. Passepoil contrasté entre les parties du vêtement bicolores (corps et manches devant et dos). Bord-côte 1x1 au bas de manche et de vêtement. Porte-stylo élastiqué 3 compartiments sur la manche gauche au porter. Etiquette de marque Tear Away.

BLACK / DARK GREY
BLACK / FOREST GREEN
BLACK / ORANGE
BLACK / RED
BLACK / YELLOW
NAVY / DARK GREY
NAVY / ROYAL BLUE
NEW RED / DARK GREY

XS - S - M - L - XL - XXL - 3XL - 4XL - 5XL

XS - S - M - L - XL - XXL - 3XL - 4XL - 5XL

CERTIFICATION SUR DEMANDE
CERTIFICATION SUR DEMANDE
CERTIFICATION SUR DEMANDE

WK410

## VESTE MOLLETON BICOLORE ZIPPÉE À CAPUCHE ÉCORESPONSABLE

**300 g/m² ▪** 60% coton / 40% polyester recyclé. Tissu empiècements : Softshell 2 couches déperlant 95% polyester / 5% élasthanne. Coupe droite. 2 poches kangourou. Capuche en 2 parties avec cordon de serrage rond avec embouts en caoutchouc. Empiècements devant, dos et hauts de manches en tissu contrasté. Fermeture zippée ton sur ton devant. Demi lune dos en softshell. Passepoil contrasté Silver sur empiècements devant et manches. Lien d'accrochage et bande de propreté en chevron Silver dans le col. Bas de manches et de vêtement en bord-côtes tubulaire 2 x 2. Etiquette de marque détachable.

BLACK / DARK GREY
NAVY / DARK GREY

WK DESIGNED TO WORK
TWO-TONE LINE

RECYCLED POLYESTER — CERTIFICATION SUR DEMANDE
POST-CONSUMER RECYCLED POLYESTER
100% 17
VEGAN PROTECT ANIMALS — CERTIFICATION SUR DEMANDE

WK904

## VESTE MICROPOLAIRE BICOLORE ÉCORESPONSABLE

**280 g/m²** • 100% polyester recyclé. Micropolaire antiboulochage. Coupe ajustée. 2 poches zippées côtés + 1 poche zippée poitrine. Fermetures zip plastique ton sur ton recyclé avec tire-zip. Bande de propreté contrastée en chevron. Passepoil contrasté entre les parties du vêtement bicolores (corps et manches devant et dos). Porte-stylo élastiqué 3 compartiments sur la manche gauche. Lien d'accrochage intérieur col. Bas de manche et de vêtement élastiqué. Etiquette de marque Tear Away.

BLACK / DARK GREY · BLACK / FOREST GREEN · BLACK / ORANGE · BLACK / RED · BLACK / YELLOW
NAVY / DARK GREY · NAVY / ROYAL BLUE · NEW RED / DARK GREY

XS - S - M - L - XL - XXL - 3XL - 4XL - 5XL

XS - S - M - L - XL - XXL - 3XL - 4XL - 5XL

VEGAN PROTECT ANIMALS — CERTIFICATION SUR DEMANDE
CONFIDENCE TEXTILE — CERTIFICATION SUR DEMANDE

WK450

## VESTE SOFTSHELL 3 COUCHES BIONIC-FINISH® ECO

**300 g/m²** • 96% polyester / 4% élasthanne. Tissu contrecollé 3 couches respirant 3000 g/m² /24 h et imperméable 5000 mm. Extérieur : 96% polyester / 4% élasthanne. Intermédiaire : membrane respirante et imperméable. Couche intérieure : micropolaire. Traitement BIONIC-FINISH® ECO (imperméabilisation à l'eau, sans fluor pour des performances optimales). Fermeture plastique zippée avec tire-zip ton sur ton. 2 poches zippées avec tire-zip sur le devant. Capuche 3 parties réglable à l'aide de stoppeurs insérés dans la couture. Bande de propreté intérieur col contrasté avec lien d'accrochage. Porte-stylo élastiqué 3 compartiments sur la manche gauche. Passepoil contrasté entre les parties du vêtement bicolores (corps et manches devant et dos). Bord-côte 2x2 doublé avec élasthanne au bas de manches et de vêtement. Etiquette de marque Tear Away.

BLACK · BLACK / DARK GREY · BLACK / FOREST GREEN · BLACK / ORANGE · BLACK / RED
BLACK / YELLOW · NAVY · NAVY / DARK GREY · NAVY / ROYAL BLUE · NEW RED / DARK GREY

XS - S - M - L - XL - XXL - 3XL - 4XL - 5XL

75° 60

CERTIFICATION SUR DEMANDE

WK308 60 75°

## T-SHIRT ÉCORESPONSABLE COTON/POLYESTER

**190 g/m²** - 60% coton peigné / 40% polyester recyclé. Maille piquée interlock. Lavage industriel et/ou lavage domestique 60°C. Coupe confort. Col en bord-côte doublé 1x1. Bande de propreté intérieur col. Renforts intérieurs épaules en tissu sergé 65% polyester / 35% coton pour éviter la déformation lors du lavage industriel. Pochette RFID au bas du vêtement sous label. Finition double aiguille bas de manches et de vêtement. EPI Classe II - Normes NF EN ISO 13688:2013 + NF EN ISO 13688/A1:2021 (Vêtements de protection - Exigences générales), NF EN 17353:2020 : Type A (Habillement de protection - Équipement de visualisation améliorée pour des situations à risque modéré - Méthodes d'essai et exigences), NF EN ISO 15797:2018 (Textiles - Méthodes de blanchissage et de finition industriels pour les essais des vêtements de travail) : Blanchissage industriel professionnel - Méthode de lavage programme 8 avec finition en tunnel uniquement. Etiquette de marque tissée.

FLUORESCENT ORANGE FLUORESCENT YELLOW

60 75°

XS - S - M - L - XL - XXL - 3XL - 4XL - 5XL

CERTIFICATION SUR DEMANDE

WK318 60 75°

## T-SHIRT ÉCORESPONSABLE MANCHES LONGUES COTON/POLYESTER

**190 g/m²** - 60% coton peigné / 40% polyester recyclé. Maille piquée interlock. Lavage industriel et/ou lavage domestique 60°C. Coupe confort. Col et bas de manches en bord-côte doublé 1x1. Bande de propreté intérieur col. Renforts intérieurs épaules en tissu sergé 65% polyester / 35% coton pour éviter la déformation lors du lavage industriel. Pochette RFID au bas du vêtement sous label. Finition double aiguille bas de manches et de vêtement. EPI Classe II - Normes NF EN ISO 13688:2013 + NF EN ISO 13688/A1:2021 (Vêtements de protection - Exigences générales), NF EN 17353:2020 : Type A (Habillement de protection - Équipement de visualisation améliorée pour des situations à risque modéré - Méthodes d'essai et exigences), NF EN ISO 15797:2018 (Textiles - Méthodes de blanchissage et de finition industriels pour les essais des vêtements de travail) : Blanchissage industriel professionnel - Méthode de lavage programme 8 avec finition en tunnel uniquement. Etiquette de marque tissée.

FLUORESCENT ORANGE FLUORESCENT YELLOW

60 75°

XS - S - M - L - XL - XXL - 3XL - 4XL - 5XL

CERTIFICATION SUR DEMANDE

WK208 60 75°

## POLOS ÉCORESPONSABLE COTON/POLYESTER

**190 g/m²** - 60% coton peigné / 40% polyester recyclé. Maille piquée interlock. Coupe confort. Lavage industriel et/ou lavage domestique 60°C. Séchage tunnel. Col et bas de manches en bord-côte 1x1. Bande de propreté intérieur col. Fermeture col par 2 boutons pression cachés sous patte. Renforts intérieurs épaules en tissu sergé 65% polyester / 35% coton pour éviter la déformation lors du lavage industriel et séchage tunnel. Pochette RFID au bas du vêtement sous label. Finition double aiguille bas de vêtement. EPI Classe II - Normes NF EN ISO 13688:2013 + NF EN ISO 13688/A1:2021 (Vêtements de protection - Exigences générales), NF EN 17353:2020 : Type A (Habillement de protection - Équipement de visualisation améliorée pour des situations à risque modéré - Méthodes d'essai et exigences), NF EN ISO 15797:2018 (Textiles - Méthodes de blanchissage et de finition industriels pour les essais des vêtements de travail) : Blanchissage industriel professionnel - Méthode de lavage programme 8 avec finition en tunnel uniquement. Etiquette de marque tissée.

FLUORESCENT ORANGE FLUORESCENT YELLOW

XS - S - M - L - XL - XXL - 3XL - 4XL - 5XL

CERTIFICATION SUR DEMANDE

WK405 60 75° LSF

## SWEAT-SHIRT ÉCORESPONSABLE POLYESTER/COTON

**320 g/m²** • 77% polyester recyclé / 23% coton peigné. Molleton gratté LSF 3 fils (Low Shrinkage Fleece). Lavage industriel et/ou lavage domestique 60°C. Coupe confort. Col, bas de vêtement et bas de manches en bord-côte 1x1. Bande de propreté intérieur col. Renforts intérieurs épaules en twill 65% polyester/35% coton pour éviter la déformation lors du lavage industriel. Pochette RFID au bas du vêtement sous label. EPI Classe II - Normes NF EN ISO 13688:2013 + NF EN ISO 13688/A1:2021 (Vêtements de protection - Exigences générales), NF EN 17353:2020 : Type A (Habillement de protection - Équipement de visualisation améliorée pour des situations à risque modéré - Méthodes d'essai et exigences), NF EN ISO 15797:2018 (Textiles - Méthodes de blanchissage et de finition industriels pour les essais des vêtements de travail) : Blanchissage industriel professionnel - Méthode de lavage programme 8 avec finition en tunnel uniquement. Etiquette de marque tissée.

FLUORESCENT ORANGE
FLUORESCENT YELLOW

# T-SHIRTS ÉCORESPONSABLES

**200 g/m²** ▪ Coloris unis : 100% coton biologique. Coloris chinés : 92% coton biologique / 8% polyester. Coloris fluorescents : 65% polyester recyclé / 35% coton. Lavage industriel ISO 15797 (20 lavages). Coupe droite. Encolure ronde en bord-côte 2x1 avec élasthanne et bande de propreté orange sur les couleurs unies et chinés et ton sur ton sur les couleurs fluorescentes. Finition double aiguille au bas de vêtement. Etiquette de marque Tear Away.

XXS - XS - S - M - L - XL - XXL - 3XL - 4XL - 5XL

XXS - XS - S - M - L - XL - XXL - 3XL - 4XL - 5XL

BLACK · DARK GREY · FLUORESCENT ORANGE (NEW) · FLUORESCENT YELLOW (NEW) · FOREST GREEN · KELLY GREEN · NAVY · OXFORD GREY · RED · ROYAL BLUE · WHITE

ORGANIC COTTON — CERTIFICATION SUR DEMANDE
RECYCLED POLYESTER — CERTIFICATION SUR DEMANDE
POST-CONSUMER RECYCLED POLYESTER
ISO 8
VEGAN PROTECT ANIMALS — CERTIFICATION SUR DEMANDE
CONFIDENCE TEXTILE — CERTIFICATION SUR DEMANDE

WK305 · 60

MANCHES COURTES

ORGANIC COTTON — CERTIFICATION SUR DEMANDE
RECYCLED POLYESTER — CERTIFICATION SUR DEMANDE
POST-CONSUMER RECYCLED POLYESTER
ISO 9
VEGAN PROTECT ANIMALS — CERTIFICATION SUR DEMANDE
CONFIDENCE TEXTILE — CERTIFICATION SUR DEMANDE

WK303 · 60

MANCHES LONGUES

WK DESIGNED TO WORK

ORGANIC COTTON — CERTIFICATION SUR DEMANDE
RECYCLED POLYESTER — CERTIFICATION SUR DEMANDE
POST-CONSUMER RECYCLED POLYESTER
50CL 4
VEGAN PROTECT ANIMALS — CERTIFICATION SUR DEMANDE
CONFIDENCE TEXTILE — CERTIFICATION SUR DEMANDE

WK302 60

## T-SHIRT COL ROND ÉCORESPONSABLE

**160 g/m²** - Coloris unis : 60% coton biologique / 40% polyester recyclé. Coloris Oxford Grey : 90% coton biologique / 10% viscose. Tissu doux, lavage aux enzymes. Lavable à 60°C. Coupe droite. Encolure ronde avec bord-côte 1x1. Bande de propreté chevron contrastée orange dans l'encolure (prolongement dos-épaule sauf pour le coloris blanc). Couture renforcée aux épaules. Etiquette de marque Tear Away pour faciliter la personnalisation.

BLACK · DARK GREY · FOREST GREEN · NAVY · OXFORD GREY
RED · ROYAL BLUE · WHITE

XS - S - M - L - XL - XXL - 3XL - 4XL - 5XL - 6XL - NEW 7XL - NEW 8XL

XS - S - M - L - XL - XXL - 3XL - 4XL - 5XL - 6XL - NEW 7XL - NEW 8XL

ORGANIC COTTON — CERTIFICATION SUR DEMANDE
RECYCLED POLYESTER — CERTIFICATION SUR DEMANDE
POST-CONSUMER RECYCLED POLYESTER
50CL 5
VEGAN PROTECT ANIMALS — CERTIFICATION SUR DEMANDE
CONFIDENCE TEXTILE — CERTIFICATION SUR DEMANDE

WK207 60

## POLO ÉCORESPONSABLE

**180 g/m²** - Coloris unis : 60% coton biologique / 40% polyester recyclé. Coloris Oxford Grey : 90% coton biologique / 10% viscose. Tissu maille piquée. Lavable à 60°C. Coupe droite. Col et bas de manches en bord-côte 1x1 avec bande de propreté chevron contrastée orange. Patte 3 boutons ton sur ton. 1ère boutonnière horizontale. Fentes latérales avec bande chevron contrastée orange. Finition double aiguille bas de vêtement. Etiquette de marque Tear Away pour faciliter la personnalisation. Couture renforcée aux épaules, pour une meilleure résistance.

BLACK · DARK GREY · FOREST GREEN · NAVY · OXFORD GREY
RED · ROYAL BLUE · WHITE

# VESTES RECYCLÉES EN POLYTRICOT

**380 g/m²** ▪ 100% polyester recyclé. Maille polytricot grattée. Lavage 40°C. Empiècements en softshell contrastée 2 couches 100% polyester avec traitement déperlant sur haut du corps devant et dos, côtés et dessous de manches. Fermeture zippée avec protège menton.
2 poches côtés zippées. 1 poche plaquée poitrine contrastée zippée côté droit au porté. 2 poches intérieures. Finitions biais contrastés au bas de manches et bas de vêtement. Etiquette de marque détachable

NEW

TEAR AWAY

XS - S - M - L - XL - XXL - 3XL | S - M - L - XL - XXL - 3XL - 4XL - 5XL

BLACK | FLUORESCENT ORANGE MELANGE / BLACK | FLUORESCENT YELLOW MELANGE / BLACK | LIGHT GREY MELANGE / BLACK | NAVY MELANGE / BLACK | RED MELANGE / BLACK

WK9109

WK9108

POST-CONSUMER RECYCLED POLYESTER | VEGAN PROTECT ANIMALS (CERTIFICATION SUR DEMANDE) | CONFIDENCE TEXTILE (CERTIFICATION SUR DEMANDE)

POST-CONSUMER RECYCLED POLYESTER | VEGAN PROTECT ANIMALS (CERTIFICATION SUR DEMANDE) | CONFIDENCE TEXTILE (CERTIFICATION SUR DEMANDE)

WK905

## POLAIRE ÉCORESPONSABLE COL ZIPPÉ

**320 g/m²** ▪ 100% polyester recyclé post-consumer. Coupe droite. 2 poches zippées passepoilées en taslan devant avec tire-zip. 1 poche poitrine arrondie zippée avec tire-zip côté droit au porté en taslan avec surpiqûres ton sur ton. Col doublé avec côte 2 x 2 et zip en plastique recyclé + lien d'accrochage intérieur col. Empiècements de renfort épaules et avant bras en taslan. Bord-côtes tubulaire en rib 2 x 2 aux bas de manches et de vêtement. Etiquette de marque détachable.

BLACK | DARK GREY | FOREST GREEN | NAVY

XS - S - M - L - XL - XXL - 3XL - 4XL - 5XL

RECYCLED POLYESTER (CERTIFICATION SUR DEMANDE) | ISO 35 | VEGAN PROTECT ANIMALS (CERTIFICATION SUR DEMANDE) | CONFIDENCE TEXTILE (CERTIFICATION SUR DEMANDE)

# Organic
BY KARIBAN

CERTIFICATION SUR DEMANDE | CERTIFICATION SUR DEMANDE | CERTIFICATION SUR DEMANDE

K3032IC

## T-SHIRT BIO190IC

**185 g/m²** - Coloris unis : 100% coton. Coloris Oxford Grey : 90% coton / 10% viscose. Coloris Wine Heather, Green Marble Heather & Cloudy Blue Heather : 80% coton / 20 % polyester. Tous les coloris sont fabriqués à partir de coton en conversion biologique. Coton peigné. Coupe tubulaire. Coupe ajustée. Encolure ronde en bord-côte avec double surpiqûres à cheval de la couture. Bande de propreté ton sur ton à l'encolure. Double aiguille au bas de manches et bas de vêtement. Pas d'étiquette de marque au col, uniquement une puce de taille pour faciliter la personnalisation.

NEW: ASH HEATHER, COCONUT MILK, ROYAL BLUE
BLACK, CLOUDY BLUE HEATHER, DARK GREY, DEEP PURPLE, FOREST GREEN, GREEN MARBLE HEATHER, ICE MINT, KELLY GREEN, LEMON YELLOW, LIGHT ORANGE, LIGHT ROYAL BLUE, LIGHT SAND, NAVY, OXFORD GREY, RED, SAGE, SEA TURQUOISE, TERRACOTTA RED, WHITE, WINE HEATHER

23 COLOURS

NO LABEL

EXISTE EN 145 G/M²

NEW

NOUVELLE COULEUR EN STOCK DÈS AUTOMNE 2025

XXS - XS - S - M - L - XL - XXL - 3XL - 4XL - 5XL

NEW

NO LABEL

NEW

NOUVELLE COULEUR EN STOCK DÈS AUTOMNE 2025

XS - S - M - L - XL - XXL - 3XL

# KARIBAN

CERTIFICATION SUR DEMANDE | CERTIFICATION SUR DEMANDE | CERTIFICATION SUR DEMANDE

K3052IC

## T-SHIRT BIO190IC

**185 g/m²** - 100% coton. Coloris Oxford Grey : 90% coton / 10% viscose. Tous les coloris sont fabriqués à partir de coton en conversion biologique. Coton peigné. Coupe ajustée. Coupé cousu. Col en bords-côtes 1x1 avec une finition en piqûre nervure. Bande de propreté en matière principale ton sur ton en finition intérieur de col. Finition double surpiqûres bas de manche et de vêtement. Pas d'étiquette de marque, uniquement une puce de taille déchirable pour faciliter la personnalisation.

BLACK, COCONUT MILK, LIGHT SAND, NAVY, OXFORD GREY, PALE PINK, RED, ROYAL BLUE (NEW), WHITE

PROACT.®

## T-SHIRTS DE SPORT MANCHES COURTES

**140 g/m²** ▪ 100% polyester. Tissu léger à séchage rapide. Encolure ronde avec bande de propreté. Manches raglan avec points de recouvrement. Finition double aiguille à l'encolure, bas de manches et de vêtement.

XS - S - M - L - XL - XXL | XS - S - M - L - XL - XXL - 3XL

PA445 › P.871

### PA439 QUICKDRY

AQUA BLUE, BLACK, CORAL, DARK GREY, DARK KHAKI, FINE GREY, FLUORESCENT PINK, FLUORESCENT ORANGE, FLUORESCENT YELLOW, FUCHSIA, ICE MINT, KELLY GREEN, LIGHT TURQUOISE, LIME, OLIVE, ORANGE, NEW PALE PINK, RED, SAND, SKY BLUE, SPORTY NAVY, SPORTY ROYAL BLUE, TRUE YELLOW, VIOLET, WHITE, WINE

### PA438 QUICKDRY

AQUA BLUE, BLACK, CORAL, DARK GREY, FINE GREY, FLUORESCENT ORANGE, FLUORESCENT YELLOW, NEW FOREST GREEN, FUCHSIA, ICE MINT, KELLY GREEN, NEW LIGHT ARMY GREEN, LIGHT TURQUOISE, LIME, OLIVE, ORANGE, NEW PALE PINK, RED, SAND, SKY BLUE, SPORTY NAVY, SPORTY ROYAL BLUE, TRUE YELLOW, VIOLET, WHITE, WINE

## T-SHIRTS DE SPORT MANCHES LONGUES

**140 g/m²** ▪ 100% polyester. Tissu léger à séchage rapide. Encolure ronde avec bande de propreté. Manches raglan pour le modèle femme avec points de recouvrement sur les emmanchures et sur les découpes. Finition double aiguille à l'encolure, bas de manche et de vêtement.

XS - S - M - L - XL | XS - S - M - L - XL - XXL

## GAMME TECHNIQUE
## T-SHIRTS 100% POLYESTER

### PA444 QUICKDRY

AQUA BLUE, BLACK, FLUORESCENT PINK, FLUORESCENT ORANGE, FLUORESCENT YELLOW, LIME, SPORTY NAVY, SPORTY ROYAL BLUE, WHITE

### PA443 QUICKDRY

AQUA BLUE, BLACK, FLUORESCENT ORANGE, FLUORESCENT YELLOW, LIME, RED, SPORTY NAVY, SPORTY ROYAL BLUE, WHITE

# T-SHIRTS À TRAITEMENT ANTIBACTÉRIEN

**180 g/m²** ▪ 65% polyester / 35% coton peigné. Fil Vortex antiboulochage. Lavage aux enzymes. Tissu jersey. Traitement antibactérien. Coupe straight. Lavable à 60°C. Encolure ronde avec bande de propreté contrasté maille jersey. Bord côte 1x1 au col. Double aiguille au bas de manches et de vêtement. Etiquette de marque Tear Away pour faciliter la personnalisation.

XS - S - M - L - XL - XXL - 3XL

S - M - L - XL - XXL - 3XL - 4XL - 5XL

BLACK · DARK GREY · DARK KHAKI (NEW) · FOREST GREEN · LIGHT ROYAL BLUE · LIGHT SAND (NEW) · NAVY · ORANGE · OXFORD GREY · RED · ROYAL BLUE (NEW) · SKY BLUE · TEAL BLUE (NEW) · WHITE · WINE (NEW)

WK307 60

WK306 60

KARIBAN

GAMME ENZYMES
SURFACE INCROYABLEMENT LISSE
MÊME APRÈS DE NOMBREUX LAVAGES
IMPRESSION PARFAITE

## T-SHIRTS COL ROND MANCHES COURTES

**180 g/m²** ▪ Coloris unis : 100% coton. Ash Heather : 98% coton / 2% viscose. Coloris Oxford Grey : 90% coton / 10% viscose. Coton peigné avec lavage aux enzymes. Toucher doux, bonne résistance du tissu au lavage. Bande de propreté à l'encolure (White pour le coloris White, Dark Grey pour le coloris Oxford Grey et Oxford Grey pour tous les autres coloris).
Finition bas de manches et bas de vêtement. 21 coloris pour toute la gamme. Coupe ajustée mode pour la version homme. Coupe cintrée mode pour la version femme.

ASH HEATHER · BLACK · CHOCOLATE · DARK GREY · DARK KHAKI · FOREST GREEN
FUCHSIA · KELLY GREEN · LIGHT ROYAL BLUE · LIGHT SAND · LIME · NAVY
ORANGE · OXFORD GREY · PURPLE · RED · NEW ROYAL BLUE · SKY BLUE
TROPICAL BLUE · WHITE · WINE · YELLOW

K356

K363 › P.901

K380

K363 › P.901

## T-SHIRTS COL ROND MANCHES LONGUES

**180 g/m²** ▪ Coloris unis : 100% coton. Coloris Ash Heather : 98% coton / 2% viscose. Coloris Oxford Grey : 90% coton / 10% viscose. Coton peigné avec lavage aux enzymes. Toucher doux, bonne résistance du tissu au lavage. Bande de propreté à l'encolure (White pour le coloris White, Dark Grey pour le coloris Oxford Grey et Oxford Grey pour tous les autres coloris). Finition double aiguille bas de manches et bas de vêtement. Coupe ajustée mode pour la version homme. Coupe cintrée mode pour la version femme.

ASH HEATHER · BLACK · CHOCOLATE · DARK GREY · DARK KHAKI · FOREST GREEN
FUCHSIA · KELLY GREEN · LIGHT ROYAL BLUE · LIGHT SAND · LIME · NAVY
ORANGE · OXFORD GREY · PURPLE · RED · NEW ROYAL BLUE · SKY BLUE
TROPICAL BLUE · WHITE · WINE · YELLOW

K359

K383

KARIBAN BASIC +

## POLOS PIQUÉ MANCHES COURTES

**180 g/m²** ▪ 100% coton. Coloris Oxford Grey : 90% coton / 10% viscose. Coloris Ash Heather : 98% coton / 2% viscose. Coton piqué prérétréci. Col et bas de manches en bord-côte 1x1. Bande de propreté ton sur ton à l'encolure. Coupe confortable (homme) et cintrée (femme) Patte de boutonnage 3 boutons (homme) et 4 boutons (femme) ton sur ton. Fentes latérales pour le modèle femme.

26 COLOURS

CONFIDENCE TEXTILE — CERTIFICATION SUR DEMANDE

NEW

NOUVELLE COULEUR EN STOCK DÈS AUTOMNE 2025

S - M - L - XL - XXL - 3XL - 4XL

XS - S - M - L - XL - XXL - 3XL

K268 › P.874

ASH HEATHER, BLACK, CHOCOLATE, DARK GREY, DARK KHAKI, DEEP BLUE, FOREST GREEN, FUCHSIA, KELLY GREEN, LIGHT ROYAL BLUE, LIGHT SAND, LIME, NAVY, ORANGE, OXFORD GREY, PALE PINK, PURPLE, RED, NEW ROYAL BLUE, SKY BLUE, SNOW GREY, TROPICAL BLUE, TRUE CORAL, WHITE, WINE, YELLOW

K254

K255

Organic BY KARIBAN

K2025

K2026 › P.245

## POLOS PIQUÉ BIO180

**180 g/m²** ▪ 100% coton peigné biologique. Maille piquée. Coupe ajustée. Lavé aux enzymes. Col et bas de manches en bord-côte 1x1. Patte de boutonnage 2 boutons ton sur ton. Bande de propreté sur intérieur col et fentes latérales. Coutures côtés. Finition double aiguilles bas de vêtement. Pas d'étiquette de marque au col, uniquement une puce de taille pour faciliter la personnalisation.

BLACK, DARK GREY, FOREST GREEN, GREY HEATHER, LIGHT ROYAL BLUE, LIGHT SAND, NAVY, ORANGE, RED, SNOW GREY, WHITE, NEW WINE

12 COLOURS

NO LABEL

XS - S - M - L - XL - XXL - 3XL - 4XL

ORGANIC COTTON — CERTIFICATION SUR DEMANDE

VEGAN PROTECT ANIMALS — CERTIFICATION SUR DEMANDE

CONFIDENCE TEXTILE — CERTIFICATION SUR DEMANDE

# KARIBAN

NEW

NO LABEL

XXS - XS - S - M - L - XL - XXL - 3XL - 4XL - 5XL

K295

## POLO PIQUÉ

**180 g/m²** ▪ 100% coton. Coloris Oxford Grey : 90% coton / 10% viscose. Coton cardé. Maille piquée. Coupe ajustée. Coutures côtés. Col en bord-côtes 1x1. Patte de boutonnage 3 boutons ton sur ton. Finition bas de manche et de vêtement double surpiqûres. Fentes latérales. Bande de propreté en matière principale ton sur ton. Pas d'étiquette de marque, uniquement une puce de taille déchirable pour faciliter la personnalisation.

BLACK · BOTTLE GREEN · NAVY · OXFORD GREY · RED · ROYAL BLUE · WHITE

VEGAN PROTECT ANIMALS — CERTIFICATION SUR DEMANDE

CONFIDENCE TEXTILE — CERTIFICATION SUR DEMANDE

## POLOS MANCHES COURTES

60

**220 g/m²** ▪ Coloris unis : 100% coton - lavable à 60°C. Coloris Ash Heather : 99% coton / 1% polyester - lavable à 60°C. Coloris Oxford Grey : 90% coton/ 10% viscose - lavable à 40°C. Coton peigné maille piquée. Col en bord-côte. Bande de propreté encolure et fentes côté contrastée Dark Grey pour le polo Oxford Grey et Oxford Grey pour tous les autres coloris. Patte de boutonnage 2 boutons pour le modèle femme et 3 boutons pour le modèle homme. Bord-côte bas de manche. Finition double aiguille bas de vêtement.

22 COLOURS

CONFIDENCE TEXTILE — CERTIFICATION SUR DEMANDE

NEW

NOUVELLE COULEUR EN STOCK DÈS AUTOMNE 2025

S - M - L - XL - XXL - 3XL

S - M - L - XL - XXL - 3XL - 4XL

K249 › P.874

K248 › P.1131

ASH HEATHER · BLACK · CHOCOLATE · DARK GREY · DARK KHAKI · FOREST GREEN · FUCHSIA · KELLY GREEN · LIGHT ROYAL BLUE · LIGHT SAND · LIME · NAVY · ORANGE · OXFORD GREY · PURPLE · RED · ROYAL BLUE (NEW) · SKY BLUE · TROPICAL BLUE · WHITE · WINE · YELLOW

K242 60

K241 60

PROACT.®

## POLOS MAILLE PIQUÉE COOL PLUS®

**180 g/m²** ▪ 100% polyester. Maille piquée Cool Plus®. Coupe ajustée pour le modèle homme et cintrée pour le modèle femme. Look moderne. Col et bas de manche en bord-côte contrasté. Patte de boutonnage avec boutons contrastés : 3 pour le modèle homme et 4 pour le modèle femme. Fentes latérales.

XS - S - M - L - XL - XXL | XS - S - M - L - XL - XXL - 3XL

### PA490 Cool plus®

BLACK | BLACK / RED | BLACK / SPORTY GREY | BLACK / YELLOW | LIME / SPORTY NAVY | RED / BLACK | SKY BLUE / SPORTY NAVY | SPORTY GREY / BLACK | SPORTY NAVY | SPORTY NAVY / WHITE | SPORTY ROYAL BLUE / SPORTY GREY | WHITE | WHITE / RED / SPORTY ROYAL BLUE | WHITE / SPORTY NAVY

### PA489 Cool plus®

BLACK | BLACK / RED | BLACK / SPORTY GREY | BLACK / YELLOW | LIME / SPORTY NAVY | RED / BLACK | SKY BLUE / SPORTY NAVY | SPORTY GREY / BLACK | SPORTY NAVY | SPORTY NAVY / WHITE | SPORTY ROYAL BLUE / SPORTY GREY | WHITE | WHITE / RED / SPORTY ROYAL BLUE | WHITE / SPORTY GREY | WHITE / SPORTY NAVY

WK DESIGNED TO WORK

### WK225 (EX. K225) 60

## POLO COL BOUTONS PRESSION MANCHES COURTES

**220 g/m²** ▪ Coloris unis : 100% coton. Coloris chiné : 90% coton / 10% viscose. Maille piquée en coton peigné. Lavable à 60°C (40°C pour coloris Oxford Grey). Col en bord-côte sur pied de col. Patte de boutonnage 3 boutons pression. Bord-côte bas de manche. Fentes latérales. Finition double aiguille bas de vêtement.

BLACK | NAVY | OXFORD GREY | WHITE

XS - S - M - L - XL - XXL - 3XL - 4XL

WK DESIGNED TO WORK

## POLOS AVEC TRAITEMENT ANTIBACTÉRIEN MANCHES COURTES

60

**200 g/m²** ▪ 65% polyester / 35% coton. Coton peigné. Maille piquée. Lavable à 60°C. Traitement antibactérien et antiboulochage. Patte 3 boutons pour l'homme et 2 boutons pour la femme ton sur ton. Col en bord-côte avec bande de propreté contrastée. Finition bord-côte bas de manches. Fentes latérales avec bande contrastée pour plus de confort. Finition double aiguille bas de vêtement. Convient pour un usage professionnel.

BLACK, CHOCOLATE (NEW), DARK GREY, DARK KHAKI (NEW), FOREST GREEN, KELLY GREEN (NEW), LIGHT ROYAL BLUE
LIGHT SAND (NEW), NAVY, ORANGE, OXFORD GREY, RED, ROYAL BLUE (NEW), SKY BLUE
SNOW GREY (NEW), TEAL BLUE (NEW), TROPICAL BLUE (NEW), WHITE, WINE (NEW), YELLOW (NEW)

WK275 60

WK274 60

## POLOS AVEC TRAITEMENT ANTIBACTÉRIEN MANCHES LONGUES

60

**200 g/m²** ▪ 65% polyester / 35% coton. Coton peigné. Maille piquée. Lavable à 60°C. Traitement antibactérien et antiboulochage. Patte 3 boutons pour l'homme et 2 boutons pour la femme ton sur ton. Col en bord-côte avec bande de propreté contrastée. Finition bord-côte bas de manches. Fentes latérales avec bande contrastée pour plus de confort. Finition double aiguille bas de vêtement. Convient pour un usage professionnel.

BLACK, DARK GREY, FOREST GREEN (NEW), LIGHT ROYAL BLUE (NEW), NAVY
ORANGE (NEW), OXFORD GREY, RED, SKY BLUE (NEW), WHITE

WK277 60

WK276 60

KARIBAN
BASIC +

44 COLOURS

CONFIDENCE TEXTILE
CERTIFICATION SUR DEMANDE

NEW

NOUVELLE COULEUR EN STOCK DÈS AUTOMNE 2025

XS - S - M - L - XL - XXL - 3XL - 4XL



K474

K475 › P.878

## SWEAT-SHIRT COL ROND

**280 g/m²** • 80% coton / 20% polyester. Molleton gratté. Manches montées. Finition bord-côte encolure, bas de manches et de vêtement.

APPLE GREEN, ASH HEATHER, BLACK, CAMEL, CANDYFLOSS, CAPER GREEN, CHERRY RED, CHOCOLATE, DARK GREY, DARK KHAKI, DARK MUSTARD, DUSTY PURPLE, EARTHY GREEN, EMERALD GREEN, FOREST GREEN, FUCHSIA, GREEN OLIVE, HAWAII BLUE, INK BLUE, KELLY GREEN, LIGHT ROYAL BLUE, LIGHT SAND, LIME, MOKA BROWN, NAVY, ORANGE, ORION BLUE, OXFORD GREY, PALE PINK, PEACH, PISTACHIO, PUMPKIN, PURPLE, RED, NEW ROYAL BLUE, SKY BLUE, STORM GREY, STRAW YELLOW, SWEET GREY, TROPICAL BLUE, TRUE CORAL, WHITE, WINE, YELLOW

Organic BY KARIBAN

30 COLOURS

NO LABEL

XS - S - M - L - XL - XXL - 3XL - 4XL - 5XL

ASH HEATHER | BLACK | CLOUDY BLUE HEATHER | DARK GREY | DARK KHAKI | DEEP BLUE | DEEP PURPLE | FOREST GREEN | FRENCH NAVY HEATHER | GREEN MARBLE HEATHER | GREY HEATHER | ICE MINT | KELLY GREEN | LEMON YELLOW | LIGHT ORANGE | LIGHT ROYAL BLUE | LIGHT SAND | NAVY

OXFORD GREY | RED | SAGE | SEA TURQUOISE | SKY BLUE | SNOW GREY | TERRACOTTA RED | TRUE INDIGO | WHITE | WINE | WINE HEATHER | YELLOW

ORGANIC COTTON — CERTIFICATION SUR DEMANDE

RECYCLED POLYESTER — CERTIFICATION SUR DEMANDE

POST-CONSUMER RECYCLED POLYESTER

ISO 3

VEGAN PROTECT ANIMALS — CERTIFICATION SUR DEMANDE

CONFIDENCE TEXTILE — CERTIFICATION SUR DEMANDE

K4025 LSF

K4026 › P.877

## SWEAT-SHIRT ÉCORESPONSABLE COL ROND

**280 g/m² •** 85% coton biologique / 15% polyester recyclé post-consumer. Surface extérieure 100% coton. Molleton gratté 3 fils LSF (Low Shrinkage Fleece). Coton peigné. Lavage aux enzymes. Coupe droite. Bord-côte 1x1 montage tubulaire pour une meilleure finition au col, bas de manches et de vêtement. Bande de propreté jersey ton sur ton et finition demi-lune intérieur col. Finition double aiguilles sur bas de manches, bas de vêtement et col. Pas d'étiquette de marque au col, uniquement une puce de taille pour faciliter la personnalisation.

XS - S - M - L - XL - XXL - 3XL - 4XL - 5XL - 6XL - NEW 7XL - NEW 8XL

WK4001 (EX. K4001) 60 LSF

## SWEAT-SHIRT MANCHES MONTÉES

**300 g/m²** • 80% coton / 20% polyester. Molleton 3 fils avec traitement LSF (Low Shrinkage Fleece). Lavable à 60°C. Col rond et bas de manches en bord-côte. Poche zippée invisible côté droit. Renforts sur épaules et coudes pour plus de résistance. Porte-stylo sur manche gauche. Finition demi-lune au dos. Lien d'accrochage dans le col. Finition double aiguille au bas du vêtement et dos rallongé pour plus de confort.

BLACK · DARK GREY · FOREST GREEN · NAVY · RED · ROYAL BLUE

XS - S - M - L - XL - XXL - 3XL - 4XL - 5XL

WK402 60

## SWEAT-SHIRT COL ROND

**300 g/m²** • 100% coton. Molleton gratté 3 fils. Lavage 60°C. Coupe droite. Manches raglan. Bande de propreté intérieur col en chevron ton sur ton. Encolure ronde. Montage bord-côtes 1x1 tubulaire pour une meilleure finition au col, bas de manches et de vêtement. Empiècement demi lune dans le col. Etiquettes en coton.

BLACK · DARK GREY · NAVY

XS - S - M - L - XL - XXL - 3XL - 4XL

K488 LSF

## SWEAT-SHIRT COL ROND

**300 g/m²** • 80% coton / 20% polyester (Ash Heather : 79% coton / 20% polyester / 1% viscose). Surface extérieure 100% coton. Traitement LSF (Low Shrinkage Fleece : molleton prérétréci). Molleton gratté 3 fils en coton peigné. Manches montées. Bande de propreté contrastée à l'encolure (Navy pour le coloris Oxford Grey et Ash Heather ; Oxford Grey pour tous les autres coloris). Finition bord-côte poignets et de bas de vêtement.

ASH HEATHER · BLACK · DARK GREY · DARK KHAKI · FOREST GREEN · LIGHT ROYAL BLUE · NAVY
ORANGE · OXFORD GREY · RED · NEW ROYAL BLUE · WHITE · WINE

XS - S - M - L - XL - XXL - 3XL - 4XL

K442 LSF

## SWEAT-SHIRT COL ROND

**360 g/m²** • 80% coton peigné / 20% polyester. Traitement LSF (Low Shrinkage Fleece) : molleton gratté et prérétréci. Lavage siliconé. Bande de propreté contrastée à l'encolure (Middle Grey pour le coloris Oxford Grey et Heather Grey pour tous les autres coloris). Finition bord-côte à l'encolure avec points de recouvrement en forme de croix. Finition bord-côte bas de manche et bas de vêtement.

BLACK · DARK GREY · DARK KHAKI · LIGHT ROYAL BLUE
NAVY · OXFORD GREY · RED · WHITE

# KARIBAN

22 COLOURS

CONFIDENCE TEXTILE

CERTIFICATION SUR DEMANDE

XS - S - M - L - XL - XXL - 3XL - 4XL

K446

K465 › P.309

K453 › P.879

## SWEAT-SHIRT CAPUCHE CONTRASTÉE

**280 g/m² •** 80% coton peigné / 20% polyester. Molleton gratté. Passe-fil écouteurs dans la poche kangourou et encolure. Finitions bord-côte aux poignets et bas du vêtement. Capuche doublée et contrastée avec cordon de serrage.

BLACK / FINE GREY · BLACK / LIGHT KELLY GREEN · BLACK / LIGHT ROYAL BLUE · BLACK / ORANGE · BLACK / RED · BLACK / YELLOW · DARK GREY / BLACK · FUCHSIA / FINE GREY · LIGHT KELLY GREEN / WHITE · LIGHT ROYAL BLUE / WHITE · LIGHT ROYAL BLUE / YELLOW · NAVY / FINE GREY · NAVY / RED · ORANGE / WHITE · OXFORD GREY / BLACK · OXFORD GREY / NAVY · PURPLE / OXFORD GREY · RED / WHITE · SKY BLUE / WHITE · TROPICAL BLUE / WHITE · WHITE / FINE GREY · WINE / NAVY

13 COLOURS

CONFIDENCE TEXTILE

CERTIFICATION SUR DEMANDE

NEW

NOUVELLE COULEUR EN STOCK DÈS AUTOMNE 2025

XS - S - M - L - XL - XXL - 3XL - 4XL

K489 LSF

## SWEAT-SHIRT CAPUCHE

**300 g/m² •** 80% coton / 20% polyester (Ash Heather : 79% coton / 20% polyester / 1% viscose). Surface extérieure 100% coton. Traitement LSF (Low Shrinkage Fleece : molleton prérétréci). Molleton gratté 3 fils en coton peigné. Manches montées. Bande de propreté contrastée à l'encolure (Navy pour le coloris Oxford Grey et Ash Heather ; Oxford Grey pour tous les autres coloris). Capuche doublée en nid d'abeille avec cordon de serrage. Poches kangourou. Finition bord-côte poignets et de bas de vêtement.

ASH HEATHER · BLACK · DARK GREY · DARK KHAKI · FOREST GREEN · LIGHT ROYAL BLUE · NAVY · ORANGE · OXFORD GREY · RED · NEW ROYAL BLUE · WHITE · WINE

CONFIDENCE TEXTILE

CERTIFICATION SUR DEMANDE

XS - S - M - L - XL - XXL - 3XL - 4XL

K443 LSF

## SWEAT SHIRT CAPUCHE

**360 g/m² •** 80% coton peigné / 20% polyester LSF (Low Shrinkage Fleece). Molleton gratté et prérétréci. Lavage siliconé. Bande de propreté contrastée à l'encolure. Intérieur capuche contrasté Dark Grey pour le coloris Oxford Grey et Heather Grey pour tous les autres coloris. Poche kangourou. Finition bord-côte bas de manche et bas de vêtement.

BLACK · DARK GREY · DARK KHAKI · LIGHT ROYAL BLUE · NAVY · OXFORD GREY · RED

KARIBAN

## SWEAT-SHIRTS ZIPPÉS CAPUCHE

60

**300 g/m²** ▪ 80% coton peigné / 20% polyester. (Ash Heather : 79% coton / 20% polyester / 1% viscose). Molleton gratté 3 fils LSF (Low Shrinkage Fleece). Bande de propreté contrastée à l'encolure (Navy pour le coloris Oxford Grey et Ash Heather ; Oxford Grey pour tous les autres coloris). Capuche doublée en nid d'abeille avec cordon de serrage. Poches kangourou. Bord-côte bas de manches et de vêtement. Fermeture zippée.

XS - S - M - L - XL - XXL - 3XL - 4XL | XS - S - M - L - XL - XXL

K455 › P.882

ASH HEATHER · BLACK · DARK GREY · DARK KHAKI · LIGHT ROYAL BLUE · NAVY · OXFORD GREY · RED · WHITE

K454 60 LSF

K464 60 LSF

K444 LSF

### SWEAT-SHIRT ZIPPÉ CAPUCHE

**360 g/m²** ▪ 80% coton peigné / 20% polyester LSF (Low Shrinkage Fleece). Molleton gratté et prérétréci. Lavage siliconé. Bande de propreté contrastée à l'encolure. Intérieur capuche contrasté Dark Grey pour le coloris Oxford Grey et Heather Grey pour tous les autres coloris. Poches kangourou. Finition bord-côte bas de manche et bas de vêtement.

BLACK · DARK GREY · DARK KHAKI · LIGHT ROYAL BLUE · NAVY · OXFORD GREY · RED · WHITE

XS - S - M - L - XL - XXL - 3XL - 4XL

XS - S - M - L - XL - XXL - 3XL - 4XL

K487 LSF

## SWEAT-SHIRT COL ZIPPÉ

**300 g/m²** • 80% coton / 20% polyester (Ash Heather : 79% coton / 20% polyester / 1% viscose). Surface extérieure 100% coton. Traitement LSF (Low Shrinkage Fleece : molleton prérétréci). Molleton gratté 3 fils en coton peigné. Manches montées. Col avec fermeture zippée plastique ton sur ton. Bande de propreté contrastée à l'encolure (Navy pour le coloris Oxford Grey et Ash Heather ; Oxford Grey pour tous les autres coloris). Finition bord-côte poignets et de bas de vêtement.

ASH HEATHER · BLACK · DARK GREY · DARK KHAKI · FOREST GREEN · LIGHT ROYAL BLUE · NAVY · ORANGE · OXFORD GREY · RED · WHITE · WINE

M - L - XL - XXL - 3XL

K206

## TRUCKER > SWEAT-SHIRT PIQUÉ COL ZIPPÉ

**300 g/m²** • 80% coton / 20% polyester. Maille piquée. Col zippé. Intérieur col et parementure contrastés. Bord-côte 1x1 au bas des manches et au bas du vêtement.

GREY HEATHER / NAVY

GOOD DEAL · NAVY / GREY HEATHER

XS - S - M - L - XL - XXL - 3XL - 4XL

K478

## SWEAT-SHIRT COL ZIPPÉ

**280 g/m²** • 80% coton / 20% polyester. Molleton gratté. Manches montées. Col zippé avec bande de propreté ton sur ton. Finition bord-côte bas de manches et de vêtement.

ASH HEATHER · BLACK · DARK GREY · DARK KHAKI · FOREST GREEN · LIGHT ROYAL BLUE · NAVY · ORANGE · OXFORD GREY · RED · NEW ROYAL BLUE · WHITE · WINE · YELLOW

XS - S - M - L - XL - XXL - 3XL - 4XL - 5XL

WK4000 (EX. K4000) 60 LSF

## SWEAT-SHIRT COL POLO

**300 g/m²** • 80% coton / 20% polyester. Molleton 3 fils avec traitement LSF. Lavable à 60°C. Col polo et bas de manches en bord-côte. Patte de boutonnage col 3 boutons en métal recouverts de plastique, idéal pour les métiers de l'industrie alimentaire. Passe-fil dans la poche + passant encolure pour écouteurs. Poche zippée invisible côté droit. Renforts épaules. Porte-stylo sur manche gauche. Finition demi-lune au dos. Lien d'accrochage dans le col. Finition double aiguille au bas du vêtement et dos rallongé pour plus de confort.

BLACK · DARK GREY · NAVY

KARIBAN

# VESTES MOLLETON ZIPPÉES

**360 g/m²** ▪ 80% coton peigné / 20% polyester LSF (Low Shrinkage Fleece). Molleton gratté et prérétréci. Lavage siliconé. Coupe ajustée par une découpe latérale en bord-côte. Intérieur col bord-côte avec rayures contrastées White. Bande de propreté ton sur ton. 2 poches devant. Finition bord-côte bas de manches et bas de vêtement. Fermeture zippée.

BLACK NAVY OXFORD GREY

K456 LSF

K457 LSF

K472

## VESTE MOLLETON ZIPPÉE

**280 g/m²** ▪ 80% coton / 20% polyester. Molleton gratté. Manches montées. 2 poches passepoilées devant. Bande de propreté en chevron à l'encolure. Finition bord-côte bas de manches et de vêtement.

BLACK DARK GREY FOREST GREEN NAVY OXFORD GREY RED

ROYAL BLUE WHITE

K4002 60 LSF

## VESTE MOLLETON ZIPPÉE

**300 g/m²** ▪ 80% coton / 20% polyester. Molleton 3 fils avec traitement LSF (Low Shrinkage Fleece). Lavable à 60°C. Fermeture zippée et 2 poches zippées devant ton sur ton. Col Teddy. Bande de propreté chevron dans le col. Bord-côte bas de manches et bas de vêtement.

BLACK NAVY OXFORD GREY

WK DESIGNED TO WORK

NEW

TEAR AWAY

60

XS - S - M - L - XL - XXL - 3XL - 4XL - 5XL - 6XL

VEGAN PROTECT ANIMALS — CERTIFICATION SUR DEMANDE

CONFIDENCE TEXTILE — CERTIFICATION SUR DEMANDE

WK406 60

## VESTE MOLLETON COTON MANCHES RAGLAN

**300 g/m²** • 100% coton. Oxford Grey : 90% coton / 10% viscose. Molleton non gratté french terry. Lavage 60°C. Coupe ajustée. Manches raglan. 2 poches côtés. Fermeture zip plastique caché. Finitions bord côtes doublé 1x1 au bas de manches et bas de vêtement. Etiquette de marque détachable.

BLACK · DARK GREY · NAVY · OXFORD GREY · RED · ROYAL BLUE · WHITE

KARIBAN

## CARDIGANS ZIPPÉS

**290 g/m²** ▪ 50% coton / 50% acrylique (jauge 12). Coupe ajustée. Col cheminée double épaisseur et fermeture avec zip métal fumé. Bande de propreté à l'encolure.

S - M - L - XL - XXL - 3XL - 4XL

XS - S - M - L - XL - XXL - 3XL

BLACK DARK GREY GREY MELANGE NAVY RED

K961

K962

WK DESIGNED TO WORK

WK959 (EX. K959)

### CARDIGAN DOUBLÉ POLAIRE

**710 g/m²** ▪ Extérieur : 50% coton / 50% acrylique. Intérieur : 100% polyester micropolaire. Doublure manches et garniture intérieure polyester. Matières chaudes et confortables. 2 poches et fermeture avant zippées. Tricotage en côtes 2 x 2 aux épaules, côtés et manches. Bord-côte 2 x 2 doublé au col, bas de manches et de vêtement. Zip invisible intérieur côté pour accès personnalisation côté ou dos.

BLACK FOREST GREEN NAVY

S - M - L - XL - XXL - 3XL - 4XL

S - M - L - XL - XXL - 3XL - 4XL - 5XL

VEGAN PROTECT ANIMALS
CERTIFICATION SUR DEMANDE

CONFIDENCE TEXTILE
CERTIFICATION SUR DEMANDE

WK520

## CHEMISE À CARREAUX AVEC POCHES

**280 g/m²** • 100% coton. Tissu sergé. Coupe Regular. 2 poches poitrine avec rabat contrasté et fermées par boutons pression métal de couleur noire. Fermeture devant et bas de manches par boutons pression métal de couleur noire. Empiècements épaules et coudes de couleur noire pour tous les coloris. Bas de vêtement arrondi. Lien d'accrochage intérieur col en chevron. Etiquette de marque détachable.

CHOCOLATE / DARK BEIGE CHECKED / BLACK
FOREST GREEN / NAVY CHECKED / BLACK
RED / DARK BEIGE CHECKED / BLACK
STORM GREY / NAVY CHECKED / BLACK

S - M - L - XL - XXL - 3XL - 4XL

K582

## SURCHEMISE POLAIRE DOUBLÉE SHERPA POLAIRE

**360 g/m²** • 100% polyester. Extérieur en micropolaire et intérieur en sherpa polaire. Surchemise très douce et ultra chaude. 2 poches poitrine avec rabat. Patte de boutonnage classique (2 boutons de rappel). Poignets boutonnés réglables. Bas arrondi.

DARK KHAKI / STORM GREY
NAVY / STORM GREY

S - M - L - XL - XXL - 3XL

K579

## SURCHEMISE À CARREAUX DOUBLÉE SHERPA

**440 g/m²** • 100% coton. Coton flanelle. Doublure corps sherpa 100% polyester. Manches doublées et matelassées 100% polyester taffetas. Surchemise très douce et ultra chaude. 2 poches poitrine avec rabat. Patte de boutonnage classique. Poignets boutonnés réglables. Bas arrondi. Pas d'étiquette de marque au col, uniquement une puce de taille pour faciliter la personnalisation.

CAMEL / BLACK CHECKED
FOREST GREEN / BLACK CHECKED
RED / NAVY CHECKED
STORM GREY / NAVY CHECKED

60

XS - S - M - L - XL - XXL - 3XL - 4XL - 5XL

WK608 60

## GILET POLYCOTON MULTIPOCHES

**190 g/m²** • Extérieur : 65% polyester / 35% coton. Coupe ajustée. 2 grandes poches plaquées avant avec bande auto-agrippante + 1 poche plaquée poitrine avec 1 compartiment stylo. Fermeture avec zip plastique ton sur ton. Lien d'accrochage intérieur col. Dos légèrement rallongé. Biais de finition ton sur ton aux emmanchures et en bordure de vêtement. Etiquette nom à l'intérieur du vêtement. Etiquette de marque Tear Away.

BEIGE · BLACK · CONVOY GREY · DARK GREY · DARK KHAKI · FOREST GREEN · NAVY · ORANGE · RED · ROYAL BLUE · WHITE · YELLOW

XS - S - M - L - XL - XXL - 3XL - 4XL - 5XL

WK609 60

## GILET POLYCOTON MULTIPOCHES DOUBLÉ

**190 g/m²** • Extérieur : 65% polyester / 35% coton. Doublure 100% polyester. Coupe ajustée. Doublure maille filet sur la moitié du dos. 2 doubles poches plaquées à soufflet avant dont 1 à rabat et 1 avec zip plastique ton sur ton + 3 poches plaquées à soufflet poitrine à rabat avec bande auto-agrippante de différentes tailles. Fermeture avec zip plastique ton sur ton. Lien d'accrochage intérieur col. Dos légèrement rallongé. Biais de finition ton sur ton à l'emmanchure et en bordure de vêtement. Etiquette nom à l'intérieur du vêtement. Etiquette de marque Tear Away.

BEIGE · BLACK · DARK GREY · DARK KHAKI · NAVY · NEW WHITE

XS - S - M - L - XL - XXL - 3XL - 4XL - 5XL

WK604

## BODYWARMER THERMIQUE 4 COUCHES

**220 g/m²** • 100% polyester. 4 couches : extérieur Taffetas 240T. Polyfil 60 g. Membrane PU argentée à l'intérieur. Performance technique : imperméable 5000 mm et coupe-vent 5000. Résistance thermique (Norme ISO 11092-2014) RCT : 0.138 m² k/w. Coupe droite. Fermeture zippée en nylon. 2 poches zippées sur les côtés. 1 poche poitrine avec rabat et emplacement stylo, couture de renfort, fermeture par bande auto-agrippante. Biais tissu argenté sur bordure col, emmanchures et bas de vêtement. 2 grandes poches intérieur bas. Étiquette nom à l'intérieur du vêtement. Lien d'accrochage dans le col. Dos rallongé. Etiquette de marque Tear Away pour faciliter la personnalisation.

NAVY

KARIBAN

XS - S - M - L - XL - XXL - 3XL - 4XL

K679

## BODYWARMER DOUBLÉ POLAIRE

**270 g/m²** • Extérieur 100% polyamide. Enduction acrylique. Intérieur polaire 100% polyester. Fermeture zippée. 2 poches extérieures. Zip intérieur pour personnalisation. XS et 4 XL uniquement disponible en Black/Grey, Dark Grey/Black, Navy/Grey et Red/Grey. Poids moyen en taille L : 316 g.

BLACK / GREY · DARK GREY / BLACK · NAVY / GREY

CERTIFICATION SUR DEMANDE

S - M - L - XL - XXL - 3XL

K659

## BODYWARMER DOUBLÉ POLAIRE

**980 g/m²** • Extérieur 100% polyester avec enduction PVC. Doublure intérieure bi-matière polaire, polyamide et ouate. Poches obliques zippées façon kangourou. Fermeture zippée. Doublure polaire + ouate dans la partie supérieure et le col. Doublure polyamide matelassée dans la partie inférieure. Poche intérieure pour téléphone portable. Zip intérieur pour personnalisation. Bas du dos arrondi. Cordon élastique au bas du vêtement avec stoppeurs. Poids moyen en taille L : 751 g.

BLACK · CONVOY GREY · NAVY

CERTIFICATION SUR DEMANDE

XS - S - M - L - XL - XXL - 3XL - 4XL

K6118

## BODYWARMER DOUBLÉ POLAIRE

**525 g/m²** • Extérieur : 100% polyester microfibre. Garniture intérieure 100% polyester. Doublure intérieure polaire 100% polyester. Chaud et confortable. 2 poches extérieures zippées passepoilées, 1 poche intérieure avec bande auto-agrippante. Zips, finitions et doublures ton sur ton. 1 zip côté cœur et 1 zip au bas du vêtement pour accès personnalisation. Poids moyen en taille L : 635 g.

BLACK · CONVOY GREY · DARK GREEN · DARK GREY · LIGHT ROYAL BLUE · MOSSY GREEN · NAVY · ORANGE · RED · WHITE

# KARIBAN

CONFIDENCE TEXTILE
CERTIFICATION SUR DEMANDE

XS - S - M - L - XL - XXL - 3XL - 4XL

K6116

## BODYWARMER MATELASSÉ

**323 g/m²** • Extérieur : 100% polyester ripstop avec enduction acrylique. Garniture intérieure polyester. Doublure polyester 210T. Coupe moderne et confortable. 2 poches extérieures zippées. 1 poche intérieure avec bande auto-agrippante. Zip contrasté gris et finition bande contrastée grise devant, poches et bas de vêtement. 1 zip côté cœur et 1 zip au bas du vêtement pour accès personnalisation. Poids moyen en taille L : 460 g.

BLACK · DARK GREY · KELLY GREEN · LIGHT ROYAL BLUE · NAVY · ORANGE · RED · WHITE

WK DESIGNED TO WORK

CONFIDENCE TEXTILE
CERTIFICATION SUR DEMANDE

S - M - L - XL - XXL - 3XL - 4XL

WK630

## WORKER > BODYWARMER

**560 g/m²** • 100 % polyester. Extérieur : 100% polyester Oxford avec enduction PVC. Doublure matelassée avec ouate 100% polyester. Fermeture zippée sous patte pressionnée. 4 poches extérieures (3 poches rabat et une poche zippée). Bande de serrage élastique avec stoppeurs à l'emmanchure (cachée). 2 poches intérieures (1 zippée et 1 pour le téléphone portable). Ouverture par zip intérieur pour personnalisation.

BLACK · CONVOY GREY · NAVY

WK DESIGNED TO WORK

CONFIDENCE TEXTILE
CERTIFICATION SUR DEMANDE

S - M - L - XL - XXL - 3XL - 4XL - 5XL

WK615

## BODYWARMER MATELASSÉ

**520 g/m²** • 100% polyester. Microfibre enduction PVC imperméable 1500 mm. Doublure + ouate 100% polyester. 4 poches extérieures : 2 poches en bas à soufflets avec rabat auto-agrippant. 1 poche poitrine à soufflet avec rabat + passe-fil pour écouteurs. 1 poche zippée côté cœur. 1 poche intérieure zippée. Col matelassé avec passant écouteurs. Cordon de serrage au bas de vêtement. Fermeture zippée plastique argenté. Zip de personnalisation. Poids moyen en taille L : 820 g.

BLACK · DARK GREY · FOREST GREEN · NAVY · ORANGE · RED

WK DESIGNED TO WORK

10 COLOURS

TEAR AWAY

VEGAN PROTECT ANIMALS

CERTIFICATION SUR DEMANDE

XS - S - M - L - XL - XXL - 3XL - 4XL - 5XL

WK607

## GILET POLYCOTON MULTIPOCHES REMBOURRÉ

**190 g/m²** - Extérieur : 65% polyester / 35% coton. Garniture intérieure 100% polyester. Doublure intérieure 100% polyester. Coupe ajustée. 2 grandes poches plaquées à rabat avec bande auto-agrippante et ouverture côté + 2 poches poitrine plaquées à rabat avec bande auto-agrippante, dont une avec 1 compartiment stylo ouvert. 1 poche avec zip plastique ton sur ton avant côté droit. 1 poche intérieure avec bande auto-agrippante côté cœur. Fermeture avec zip plastique ton sur ton. Lien d'accrochage intérieur col. Dos rallongé. Zip invisible de personnalisation bas de vêtement. Etiquette de marque Tear Away.

BEIGE · BLACK · CONVOY GREY · DARK GREY · DARK KHAKI · FOREST GREEN · NAVY · RED · ROYAL BLUE · WHITE

KARIBAN

# VESTES MICROPOLAIRES ZIPPÉES - 280-300 G/M²

**280 g/m² ▪** 300 g/m² pour l'homme K911 - 280 g/m² pour la femme K907 ; 100% polyester micropolaire antiboulochage. 2 poches zippées sur le côté. Fermeture zippée. Coupe cintrée pour le modèle femme avec biais de finition col, poignets et zip.

30 COLOURS

CONFIDENCE TEXTILE

CERTIFICATION SUR DEMANDE

30 COLOURS

CONFIDENCE TEXTILE

CERTIFICATION SUR DEMANDE

S - M - L - XL - XXL - 3XL - 4XL - 5XL

XS - S - M - L - XL - XXL - 3XL - 4XL

## K911

K920 › P.893

S > 4XL

ASH HEATHER, BEIGE, BLACK, CAMEL HEATHER, CHOCOLATE, CLOUDY BLUE HEATHER, CONVOY GREY, DARK GREY, DEEP BLUE, FLUORESCENT ORANGE, FLUORESCENT YELLOW, FOREST GREEN, FRENCH NAVY HEATHER, GREEN MARBLE HEATHER, GREEN OLIVE, KELLY GREEN, LIME, NAVY, ORANGE, PURPLE, RED, ROYAL BLUE, SAGE, SKY BLUE, SNOW GREY, TROPICAL BLUE, TRUE INDIGO, WHITE, WINE, YELLOW

5XL

RED, ROYAL BLUE, SAGE, SKY BLUE, SNOW GREY, TROPICAL BLUE, TRUE INDIGO, WHITE, WINE, YELLOW

## K907

K920 › P.893

XS > 4XL

ASH HEATHER, BEIGE, BLACK, CAMEL HEATHER, CHOCOLATE, CLOUDY BLUE HEATHER, CONVOY GREY, DARK GREY, DEEP BLUE, FOREST GREEN, FRENCH NAVY HEATHER, FUCHSIA, GREEN MARBLE HEATHER, GREEN OLIVE, KELLY GREEN, LIME, NATURAL, NAVY, ORANGE, PALE PINK, PURPLE, RED, ROYAL BLUE, SAGE, SKY BLUE, SNOW GREY, TROPICAL BLUE, TRUE INDIGO, WHITE, YELLOW

# KARIBAN

CERTIFICATION SUR DEMANDE

CERTIFICATION SUR DEMANDE

K940

## VESTE POLAIRE AJUSTABLE À POIGNETS ÉLASTIQUÉS

**300 g/m²** - 100% polyester micropolaire avec traitement antiboulochage. 2 poches zippées et passepoilées côtés. Fermeture zippée. Bas de manches élastiqué. Bas de vêtement ajustable avec cordon de serrage élastiqué (fixation de l'élastique à l'intérieur pour le rendre invisible).

BLACK · DARK GREY · NEW FOREST GREEN · NEW LIGHT SAND · NAVY · RED · ROYAL BLUE

XS - S - M - L - XL - XXL - 3XL - 4XL - NEW 5XL - NEW 6XL

XS - S - M - L - XL - XXL - 3XL - 4XL - 5XL

CERTIFICATION SUR DEMANDE

CERTIFICATION SUR DEMANDE

K9121

## VESTE MICROPOLAIRE ÉCORESPONSABLE

**280 g/m²** - 100% polyester recyclé post-consumer. Micropolaire antiboulochage. Coupe droite. 2 poches zippées sur le côté. Fermetures zippées nylon recyclé avec tire-zips. Lien d'accrochage intérieur col. Finitions double aiguille autour des poches, bas de manches et de vêtement. Etiquette de marque Tear Away.

BLACK · NAVY · RED · SNOW GREY

# KARIBAN

CERTIFICATION SUR DEMANDE

CERTIFICATION SUR DEMANDE

K9120

## BODYWARMER MICROPOLAIRE ÉCORESPONSABLE

**280 g/m²** • 100% polyester recyclé post-consumer. Micropolaire antiboulochage. Coupe droite. 2 poches zippées sur le côté. Fermetures zippées nylon recyclé avec tire-zips. Lien d'accrochage intérieur col. Finitions double aiguille autour des poches et bas de vêtement. Etiquette de marque Tear Away.

BLACK NAVY RED

SNOW GREY

XS - S - M - L - XL - XXL - 3XL - 4XL - 5XL

INTÉRIEUR COL DOUBLÉ SHERPA

POCHES ZIPPÉES

XS - S - M - L - XL - XXL - 3XL - 4XL - 5XL

CERTIFICATION SUR DEMANDE

CERTIFICATION SUR DEMANDE

WK610

## BODYWARMER POLAIRE AVEC INTÉRIEUR SHERPA

**500 g/m²** • 100% polyester. Tissu contrecollé micropolaire et sherpa. Coupe droite. 2 poches zippées passepoilées devant avec tire-zip. 1 poche poitrine arrondie zippée avec tire-zip côté droit au porté avec double surpiqûres ton sur ton. Fermeture zippée avec tire-zip. Intérieur col doublé sherpa et lien d'accrochage. Point de recouvrement au niveau des emmanchures et du bas de vêtement. Etiquette de marque détachable.

BLACK CHOCOLATE NAVY

KARIBAN

## GILETS MICROPOLAIRE - 280-300 G/M²

**280 g/m²** ▪ 100% polyester micropolaire antiboulochage. 2 poches sur le côté avec surpiqûres en points de recouvrement. Fermeture zippée. Pour le modèle femme : Coupe cintrée. 2 poches zippées. Biais de finition col, emmanchures et zip.

28 COLOURS

CONFIDENCE TEXTILE

CERTIFICATION SUR DEMANDE

30 COLOURS

CONFIDENCE TEXTILE

CERTIFICATION SUR DEMANDE

S - M - L - XL - XXL - 3XL - 4XL - 5XL

XS - S - M - L - XL - XXL - 3XL - 4XL

WORKWEAR & HI VIZ

### K913

ASH HEATHER, BEIGE, BLACK, CAMEL HEATHER, CHOCOLATE, CLOUDY BLUE HEATHER, CONVOY GREY, DARK GREY, DEEP BLUE, FOREST GREEN, FRENCH NAVY HEATHER, GREEN MARBLE HEATHER, GREEN OLIVE, KELLY GREEN, LIME, NAVY, ORANGE, PURPLE, RED, ROYAL BLUE, SAGE, SKY BLUE, SNOW GREY, TROPICAL BLUE, TRUE INDIGO, WHITE, WINE, YELLOW

### K906

ASH HEATHER, BEIGE, BLACK, CAMEL HEATHER, CHOCOLATE, CLOUDY BLUE HEATHER, CONVOY GREY, DARK GREY, DEEP BLUE, FOREST GREEN, FRENCH NAVY HEATHER, FUCHSIA, GREEN MARBLE HEATHER, GREEN OLIVE, KELLY GREEN, LIME, NATURAL, NAVY, ORANGE, PALE PINK, PURPLE, RED, ROYAL BLUE, SAGE, SKY BLUE, SNOW GREY, TROPICAL BLUE, TRUE INDIGO, WHITE, YELLOW

S - M - L - XL - XXL - 3XL - 4XL

K917

## VESTE MICROPOLAIRE ZIPPÉE MANCHES RAGLAN

**350 g/m²** • 100% polyester. Polyester micropolaire antiboulochage. Manches raglan. Fermeture zippée. 2 poches zippées sur le devant. 2 poches intérieures. Cordon de serrage, bride d'encolure et biais de poches intérieures contrastés.

BLACK · CONVOY GREY · DARK GREY · FOREST GREEN · NAVY · RED · ROYAL BLUE

S - M - L - XL - XXL - 3XL - 4XL

WK903

## VESTE MICROPOLAIRE ZIPPÉE

**400 g/m²** • 100% polyester. Polyester micropolaire antiboulochage. 2 poches zippées devant.

BLACK · CONVOY GREY · DARK GREY · FOREST GREEN · NAVY · RED · ROYAL BLUE

S - M - L - XL - XXL - 3XL - 4XL

WK9105

## VESTE POLAIRE MANCHES AMOVIBLES

**400 g/m²** • 100% polyester. Extérieur : polaire 100% polyester 400 g/m². Renforts 100% polyester taslon avec enduction acrylique. Doublure intérieure manches polyester 210T. Produit 2 en 1. 2 poches avant zippées et 1 poche poitrine avec rabat et bande auto-agrippante. Larges protections ton sur ton aux épaules et avant-bras. Personnalisation facilitée avant et dos. Manches amovibles doublées polyester pour plus de confort. Poignets et bas de vêtement élastiqués.

BLACK · CONVOY GREY · DARK GREY · FOREST GREEN · NAVY · RED · ROYAL BLUE

KARIBAN

# VESTES SOFTSHELL 2 COUCHES

**300 g/m²** ▪ Extérieur : 95% polyester / 5% élasthanne. Intérieur : 100% polyester micropolaire. Tissu déperlant. Coupe ajustée pour l'homme et cintrée pour la femme. 2 poches extérieures zippées. Fermetures zippées contrastées. Dos rallongé. Finition surpiqûres aux épaules et côtés.

CERTIFICATION SUR DEMANDE

CERTIFICATION SUR DEMANDE

S - M - L - XL - XXL - 3XL - 4XL

XS - S - M - L - XL - XXL - 3XL

BLACK · LIGHT ROYAL BLUE · NAVY · RED · TITANIUM

K424

K425

CERTIFICATION SUR DEMANDE

XS - S - M - L - XL - XXL - 4XL

K423

## BODYWARMER SOFTSHELL 2 COUCHES

**300 g/m²** ▪ 95% polyester / 5% élasthanne. Intérieur : 100% polyester micropolaire. Tissu déperlant. 2 poches extérieures zippées. Fermetures zippées contrastées. Finition surpiqûres aux épaules et côtés.

BLACK · NAVY · TITANIUM

XS - S - M - L - XL - XXL - 3XL - 4XL - 5XL

CERTIFICATION SUR DEMANDE · CERTIFICATION SUR DEMANDE · CERTIFICATION SUR DEMANDE

K426

## BODYWARMER SOFTSHELL ÉCORESPONSABLE 2 COUCHES

**280 g/m²** ▪ 100% polyester recyclé post-consumer. Tissu en polyester Topgreen® contrecollé 2 couches. Extérieur 100% polyester déperlant. Intérieur : 100% polyester micropolaire. Coupe ajustée. 2 poches extérieures zippées avec tire-zips. Sacs de poches servant de poches intérieures. Lien d'accrochage intérieur col. Fermetures zippées avec tire-zips. Double piqûres bas de vêtement.

BLACK · NAVY

XS - S - M - L - XL - XXL - 3XL - 4XL - 5XL

CERTIFICATION SUR DEMANDE

CERTIFICATION SUR DEMANDE

K422

## VESTE SOFTSHELL 3 COUCHES À CAPUCHE AVEC MANCHES AMOVIBLES

**300 g/m² -** 95% polyester/ 5% élasthanne. Tissu contrecollé 3 couches respirant. 3000 g/m² /24 h et imperméable 8000 mm. Extérieur : 95% polyester/ 5% élasthanne. Intermédiaire : membrane respirante. Couche intérieure : micropolaire. Tissu facilitant l'impression. Coupe ajustée. Fermeture zippée. 2 poches zippées sur le devant et une poche zippée devant côté droit au porter. Capuche amovible à l'aide de boutons pression et cordon de serrage. Manches amovibles à l'aide d'un zip. Finition double aiguille au bas de manche et de vêtement.

BLACK · CAMEL · DARK ROYAL BLUE · MARL GREY · NAVY · RED · TITANIUM

XS - S - M - L - XL - XXL - 3XL - 4XL - 5XL

CERTIFICATION SUR DEMANDE

CERTIFICATION SUR DEMANDE

CERTIFICATION SUR DEMANDE

K427

## VESTE SOFTSHELL ÉCORESPONSABLE 3 COUCHES

**300 g/m² -** 100% polyester recyclé post-consumer. Tissu en polyester Topgreen® contrecollé 3 couches imperméable 8000 mm et respirant 3000 g/m² /24h. Extérieur : 100% polyester. Intermédiaire : membrane intérieure imperméable et respirante. Intérieur : 100% polyester micropolaire. Coupe ajustée. 2 poches extérieures côtés zippées avec tire-zips + 1 poche poitrine zippée avec tire-zip. Lien d'accrochage intérieur col. Sacs de poches servant de poches intérieures. Fermeture zippée avec tire-zip. Double piqûres bas de vêtement.

BLACK · NAVY

CERTIFICATION SUR DEMANDE

XS - S - M - L - XL - XXL - 3XL - 4XL - 5XL

PA323

## VESTE SOFTSHELL SPORT MANCHES AMOVIBLES

**300 g/m² -** 95% polyester / 5% élasthanne. Tissu contrecollé 3 couches respirant 3000 g/m² /24h et imperméable 8000 mm. Extérieur 95% polyester et 5% élasthanne. Membrane intermédiaire respirante. Couche intérieure micropolaire. Fermeture zippée avec passepoil réfléchissant. 2 poches latérales zippées et 1 poche poitrine zippée. Manches amovibles avec finition bande élastique et passepoil réfléchissant.

BLACK · MARL DARK GREY · NAVY · SPORTY RED · TITANIUM

CERTIFICATION SUR DEMANDE

XS - S - M - L - XL - XXL - 3XL - 4XL - 5XL

WK605

## VESTE THERMIQUE 4 COUCHES

**220 g/m² -** 100% polyester. 4 couches : Extérieur Taffeta 240T. Membrane PU. Polyfil 60 g. Membrane TPU argentée intérieur. Performance technique : imperméable 5000 mm et coupe-vent 5000. Résistance thermique (Norme ISO 11092-2014) RCT: 0.138M² k/w. Coupe droite. Fermeture zippée nylon. 2 poches zippées côtés avec cache-tirette. 1 poche poitrine avec rabat et emplacement stylo, couture de renfort, fermeture par bande auto-agrippante. Biais tissu argenté sur bordure col, bas de manches et bas de vêtement. 2 grandes poches intérieur bas. Étiquette nom à l'intérieur du vêtement. Lien d'accrochage dans le col. Dos rallongé. Etiquette de marque Tear Away pour faciliter la personnalisation.

NAVY

KARIBAN

## VESTES SOFTSHELL 3 COUCHES

**300 g/m²** ▪ 95% polyester / 5% élasthanne. Tissu contrecollé 3 couches respirant 3000 g/m² /24h et imperméable 8000 mm. Extérieur : 95% polyester / 5 % élasthanne. Intermédiaire : membrane respirante. Couche intérieure : micropolaire. Fermeture zippée. 2 poches zippées sur le devant et une poche zippée sur manche gauche.

K402 › P.893

K401

AQUA BLUE, BLACK, BOTTLE GREEN, CAMEL, CHOCOLATE, DARK ROYAL BLUE, FLUORESCENT ORANGE, FLUORESCENT YELLOW, KELLY GREEN, MARL GREEN, MARL GREY, NAVY, RED, TITANIUM, WHITE

K400

AQUA BLUE, BLACK, BOTTLE GREEN, CAMEL, CHOCOLATE, DARK ROYAL BLUE, KELLY GREEN, MARL GREEN, MARL GREY, NAVY, RED, TITANIUM, WHITE

## BODYWARMERS SOFTSHELL 3 COUCHES

**300 g/m²** ▪ 95% polyester / 5% élasthanne. Tissu contrecollé 3 couches respirant 3000 g/m²/24h et imperméable 8000 mm. Extérieur : 95% polyester / 5 % élasthanne. Intermédiaire : membrane respirante. Couche intérieure : micropolaire. Fermeture zippée. 2 poches zippées sur le devant. Poche poitrine zippée côté droit.

AQUA BLUE, BLACK, BOTTLE GREEN, CAMEL, CHOCOLATE, DARK ROYAL BLUE, KELLY GREEN, MARL GREEN, MARL GREY, NAVY, RED, TITANIUM, WHITE

K403

K404

KARIBAN

# PARKAS SOFTSHELL 3 COUCHES CAPUCHE

**480 g/m² ▪** 95% polyester / 5% élasthanne. Tissu contrecollé 3 couches respirant 3000 g/m² /24h et imperméable 8000 mm. Extérieur : 95% polyester / 5% élasthanne. Intermédiaire : membrane respirante. Couche intérieure : micropolaire. Doublure matelassée 100% polyester. Devant : 4 poches zippées (2 latérales, 1 sur la manche, 1 poitrine côté droit). 2 poches intérieures avec bouton pression. Capuche amovible 3 panneaux doublée et matelassée, réglable avec stoppeurs. Bas de manche réglable avec bande auto-agrippante. 1 zip côté cœur et 1 zip au bas du vêtement pour accès personnalisation.

CONFIDENCE TEXTILE
CERTIFICATION SUR DEMANDE

CAPUCHE AMOVIBLE

POCHE INTÉRIEURE

CONFIDENCE TEXTILE
CERTIFICATION SUR DEMANDE

| S - M - L - XL - XXL - 3XL - 4XL | XS - S - M - L - XL - XXL |
|---|---|

BLACK · DARK ROYAL BLUE · NAVY · RED · TITANIUM

K650

K651

KARIBAN

## DOUDOUNES LÉGÈRES SANS MANCHES

Coloris unis : 100% polyamide. Coloris Marl Silver 70% polyester / 30% polyamide. Coloris Jungle Camo: 100% polyester. Coloris Marl Dark Grey : 70% polyamide / 30% polyester. Garniture intérieure polyamide. Chaude et ultralégère. Compressible dans son sac de rangement. 2 poches zippées devant. Intérieur contrasté : Convoy Grey pour Black, Red, Marl Dark Grey et Marl Silver ; Navy pour Light Royal Blue, Mineral Green, Dark Khaki et Wine ; Black pour Forest Green ; Dark Khaki pour Jungle Camo. Intérieur ton sur ton : Burnt Ochre pour Burnt Ochre ; Navy pour Navy ; White pour White. Modèle Homme : Poids moyen en taille L : 360 g ou Modèle Femme : Poids moyen en taille M : 295 g.

K6115 › P.896

BLACK, BURNT OCHRE, DARK KHAKI, FOREST GREEN, JUNGLE CAMO, LIGHT ROYAL BLUE, MARL DARK GREY, MARL SILVER, MINERAL GREEN, NAVY, RED, WHITE, WINE

K6113

K6114

## DOUDOUNES LÉGÈRES SANS CAPUCHE

**330 g/m²** ▪ Extérieur 100% polyamide (Marl Silver 100% polyester, Marl Dark Grey : 70% polyamide / 30% polyester). Garniture intérieure polyamide. Chaude et ultra légère. Compressible dans son sac de rangement. 2 poches zippées devant. I Intérieur contrasté : Convoy Grey pour Black, Red, Marl Dark Grey et Marl Silver ; Navy pour Light Royal Blue, Mineral Green, Dark Khaki et Wine ; Black pour Forest Green ; Dark Khaki pour Jungle Camo. Intérieur ton sur ton : Burnt Ochre pour Burnt Ochre ; Navy pour Navy ; White pour White. Modèle Homme : Poids moyen en taille L : 480 g ou Modèle Femme : Poids moyen en taille M : 385 g.

BLACK, BURNT OCHRE, DARK KHAKI, FOREST GREEN, JUNGLE CAMO, LIGHT ROYAL BLUE, MARL DARK GREY, MARL SILVER, MINERAL GREEN, NAVY, RED, WHITE, WINE

K6120

K6121

# KARIBAN

CONFIDENCE TEXTILE
CERTIFICATION SUR DEMANDE

S - M - L - XL - XXL - 3XL

K639

## BLOUSON À MANCHES AMOVIBLES HOMME

**475 g/m²** ▪ 100% polyester avec enduction PVC. Doublure corps en polaire 100% polyester. Tissu souple. Fermeture zippée. 3 poches zippées. Manches amovibles zippées. Patte de serrage au bas des manches. Tirette du zip, tresse encolure et points d'arrêt contrastés. 3 poches intérieures (2 zippées et 1 poche pour le téléphone). Cordon de serrage intérieur contrasté au bas du vêtement. Capuche dans le col. Ouverture zip pour personnalisation.

BLACK / ORANGE · DARK GREY / ORANGE · NAVY / GREY

GOOD DEAL

RED / BLACK

S - M - L - XL - XXL - 3XL

K693

## BLOUSON MANCHES AMOVIBLES

**475 g/m²** ▪ Extérieur : 100% polyester enduction PVC. Fermeture zippée et patte de boutonnage à pressions. Patte de serrage bas de manche auto-agrippante. Capuche sans col, fermeture zippée avec cordon élastique. 2 poches intérieures + 1 poche pour téléphone portable. Zip intérieur pour personnalisation. Doublure corps : 100% polyester et ouate 100% polyester. Manches amovibles. 2 poches latérales passepoilées.

BLACK · DARK GREY · NAVY

S - M - L - XL - XXL - 3XL - 4XL

MANCHES AMOVIBLES

OUVERTURE D'AISANCE

WK6106

## PARKA WORKWEAR MANCHES AMOVIBLES

**610 g/m²** • 100 % polyester. Extérieur : 100% polyester ripstop. Enduction PVC. Intérieur : entièrement ouatiné, doublure dos et intérieur col en polaire. Fermeture zippée et patte de boutonnage pression. Manches amovibles. 5 poches fonctionnelles devant dont une à badge transparente. 1 poche intérieure. Bandes réfléchissantes dos et sur poche poitrine. Bandes de renfort épaules. Ouverture d'aisance zippée au bas de vêtement. Taille ajustable par un cordon intérieur. Capuche dans le col. Zip pour personnalisation bas et poitrine.

BLACK NAVY RED

XS - S - M - L - XL - XXL - 3XL - 4XL

S - M - L - XL - XXL - 3XL - 4XL

K657

## PARKA 3 EN 1

**245 g/m²** • 100% polyester enduction PVC. Coutures thermosoudées étanches. Parka 3 en 1 : doublure intérieure bi-matière. Corps : filet 100% polyester. Manches : 100% polyester. Fermeture zippée et patte de boutonnage à pressions. Intérieur col polaire. 3 poches devant zippées avec rabat. Pattes de serrage bas de manches auto-agrippantes. Capuche amovible doublée en filet avec boutonnage à pressions + stoppeurs. Zip intérieur pour personnalisation. Veste polaire : micropolaire 100% polyester. Manches doublées 100% polyester pour faciliter le passage des bras. Fermeture zippée. 2 poches côté. Veste polaire amovible rattachée à la parka par fermeture zip.

BLACK NAVY

K656

## PARKA À CAPUCHE AMOVIBLE

**545 g/m²** • Extérieur : 100% polyester pongé 230 g/m². Garniture intérieure 100% polyester 135 g/m². Intérieur bi-matière : micropolaire 180 g/m² sur haut de corps et doublure polyester 210T 60 g/m² matelassée sur bas de vêtement. Tissu extérieur satiné. 2 poches côté et 1 poche poitrine zippées à l'avant. 2 poches intérieures. Intérieur col en bord-côte et capuche amovible doublée polaire. Fermeture zippée avec double curseur et rabat. Bas de manche avec poignets intérieurs en bord-côte. Bande intérieure fantaisie bicolore. 1 zip côté cœur et 1 zip au bas du vêtement pour accès personnalisation.

BLACK

KARIBAN

# PARKAS DOUBLURE MATELASSÉE

**475 g/m²** ▪ Extérieur : 100% polyester Oxford. Intérieur : polyester matelassé. 2 poches extérieures zippées. Col doublé polaire. Zip pour personnalisation. Modèle homme : fermeture zippée avec patte auto-agrippante + pressions invisibles, 2 poches intérieures, 1 poche pour téléphone portable. Capuche dans le col. Modèle femme : fermeture zippée avec patte + pressions invisibles, 1 poche intérieure. Capuche amovible.

XS - S - M - L - XL - XXL - 3XL | XS - S - M - L - XL - XXL - 3XL - NEW 4XL

## K6108

K696 › P.896

BLACK, DARK GREY, FOREST GREEN, LIGHT ROYAL BLUE, NAVY, RED, SNOW GREY

## K677

K696 › P.896

XS > 3XL

BEIGE, BLACK, CHOCOLATE, CONVOY GREY, DARK GREY, DEEP KHAKI, FOREST GREEN, KELLY GREEN, LIGHT ROYAL BLUE, NAVY, ORANGE, RED, SKY BLUE, SNOW GREY, YELLOW

4XL

BLACK, CHOCOLATE, CONVOY GREY, DARK GREY, DEEP KHAKI, FOREST GREEN, LIGHT ROYAL BLUE, NAVY, RED, SNOW GREY

## K6152

## PARKA À CAPUCHE RECYCLÉE

**320 g/m²** ▪ 100% polyester recyclé post-consumer. Tissu déperlant. Finition peau de pêche pour un toucher plus doux. Doublure polyester taffeta 210T noire. Intérieur matelassé 100% polyester. Coupe confort. Fermeture zippée nylon et tire-zip métal. Capuche 3 panneaux doublée polyester avec cordon de serrage et stoppeurs. 2 poches devant zippées. 1 poche intérieure avec fermeture par bande auto-agrippante. Bas de manches élastiqué. Dos rallongé pour plus de confort. Patch tissu intérieur col pour la personnalisation. Zip invisible côté cœur et bas de vêtement pour accès personnalisation. Pas d'étiquette de marque pour faciliter la personnalisation.

BLACK, DARK GREY, NAVY, RED

XS - S - M - L - XL - XXL - 3XL - 4XL - 5XL

RECYCLED POLYESTER — CERTIFICATION SUR DEMANDE
ISO 22
VEGAN PROTECT ANIMALS — CERTIFICATION SUR DEMANDE
CONFIDENCE TEXTILE — CERTIFICATION SUR DEMANDE

XS - S - M - L - XL - XXL - 3XL - 4XL - 5XL

CERTIFICATION SUR DEMANDE

CERTIFICATION SUR DEMANDE

WK650

## PARKA PERFORMANCE À CAPUCHE

**570 g/m²** • 100% polyester. Extérieur : 100% polyester ripstop. Tissu contrecollé 2 couches respirant 3000 g/m² /24h et imperméable 10 000 mm. Conforme à la norme EN343:2019, Classe 3 (vêtement de protection contre la pluie). Doublure 100% polyester. Garniture intérieure 100% polyester. Devant : 2 poches côtés et 1 poche poitrine avec fermeture nylon zippées imperméables. 1 poche intérieure avec fermeture par bande auto-agrippante. Fermeture zippée avec rabat tempête et bande auto-agrippante. Passepoil contrasté hauteur poitrine. Capuche doublée et matelassée 3 panneaux amovible à l'aide d'un zip réglable avec stoppeurs et bande auto-agrippante. Bas de manche réglable avec bande auto-agrippante. Doublure en 2 parties : partie supérieure en polaire, partie inférieure matelassée. Bas de vêtement ajustable à l'aide de stoppeurs. Zips invisibles intérieur de personnalisation : 1 côté cœur et 1 bas de vêtement. Lien d'accrochage intérieur col. Etiquette de marque Tear Away.

BLACK

NAVY

XS - S - M - L - XL - XXL - 3XL

XS - S - M - L - XL - XXL - 3XL

## WK829 (EX. K829)

### SALOPETTE DE TRAVAIL

**240 g/m²** • 65% polyester / 35% coton. Tissu sergé. Lavable à 60°C. 5 poches avant : 2 poches plaquées + 1 grande poche frontale zippée avec 1 poche stylo. 1 poche plaquée arrière. Bretelles réglables par une boucle plastique. Large élastique au dos pour une plus grande liberté de mouvement. Braguette avec fermeture à glissière. Ouverture côté par patte double boutonnage. 1 étiquette nom à l'intérieur. Coutures renforcées + renforts genoux. Lien d'accrochage.

FOREST GREEN · ROYAL BLUE · WHITE

## WK828

### BLOUSE DE TRAVAIL

**200 g/m²** • 100% coton. Tissu sergé. Lavable à 60°C. Col ouvert. Fermeture devant par 4 boutons pression. 2 poches plaquées ouverte devant + 1 poche poitrine ouverte côté droit. Boucle d'accrochage intérieur col.

ROYAL BLUE · WHITE

WK DESIGNED TO WORK

NEW

TEAR AWAY

**34 FR - 36 FR - 38 FR - 40 FR - 42 FR - 44 FR - 46 FR - 48 FR - 50 FR - 52 FR - 54 FR - 56 FR - 58 FR - 60 FR - 62 FR**

VEGAN PROTECT ANIMALS — CERTIFICATION SUR DEMANDE

CONFIDENCE TEXTILE — CERTIFICATION SUR DEMANDE

WK709

## PANTALON STRETCH COTON

**250 g/m²** • 98% coton / 2% élasthanne. Tissu twill. Lavage 40°C. 2 poches devant. 1 poche ticket sur le côté droit au porté. 1 poche plaquée avec rabat fermée par bande auto agrippante sur le côté gauche au porté. 1 double poche outil (appelée poche charpentier) sur l'arrière droit au porté. 2 poches plaquées dos. Ceinture élastiquée sur les côtés avec passants dont 1 large milieu dos. Fermeture zippée et boutonnée avec bouton plastique. Double coutures côtés, Triple coutures entrejambe et fourche (devant et dos). Ourlet bas de jambe. Etiquette de marque détachable.

BLACK · CAMEL · DARK GREY · NAVY

## PANTALONS DAYTODAY

**190 g/m²** ▪ 65% polyester / 35% coton. Lavable à 60°C. 2 poches italiennes côtés (dont 1 poche monnaie pour l'homme). 2 poches arrières passepoilées avec coutures renforcées. Braguette fermeture à glissière et boutonnée. Ceinture élastiquée pour plus de confort et passants. Lien d'accrochage à l'intérieur taille arrière. Idéal pour une utilisation quotidienne.

XS - S - M - L - XL - XXL - 3XL | S - M - L - XL - XXL - 3XL - 4XL - 5XL

BLACK NAVY SILVER

WK739 60

WK738 60

## PANTALONS DE TRAVAIL

**310 g/m²** ▪ 60% Coton / 40% Polyester. Tissu sergé. Lavage 60°C. Coupe droite. 2 poches devant (sacs de poches en tissu principal). 1 poche à rabat avec fermeture velcro côté gauche au porté, 1 double poche outil ouverte à droite au porté, 2 poches plaquées arrière, 2 poches genouillères ton sur ton avec velcro et rabat intérieur pour maintenir et adapter la genouillère. Ceinture en partie élastiquée avec passants. Fermeture zippée et boutonnée. Bouton plastique. Soufflet à l'entrejambe pour plus de résistance et une parfaite liberté de mouvement. Double piqûres coutures côtés, triple coutures soufflet et fourche devant et dos. Genouillère non fournie. Surpiqûres nervures à l'entrejambe. Ourlet bas de jambe. Etiquette de marque détachable.

34 FR - 36 FR - 38 FR - 40 FR - 42 FR - 44 FR - 46 FR - 48 FR | 36 FR - 38 FR - 40 FR - 42 FR - 44 FR - 46 FR - 48 FR - 50 FR - 52 FR - 54 FR - 56 FR - 58 FR

BLACK DARK GREY FOREST GREEN NAVY RED ROYAL BLUE WHITE

WK741 60

WK740 60

WK DESIGNED TO WORK

CERTIFICATION SUR DEMANDE

CERTIFICATION SUR DEMANDE

WK742 | 60 | CORDURA FABRIC

## PANTALON DE TRAVAIL BICOLORE

**245 g/m²** • 65% polyester / 35% coton. Lavage à 60°C. Coupe droite. 2 poches devant (sacs de poches en tissu principal) dont 1 avec petite poche intérieure fermée avec rabat contrasté (sauf pour coloris noir). 2 poches cargo volantes à soufflet et rabat contrasté (sauf pour coloris noir) avec fermeture velcro dont une à 2 compartiments et emplacements outils. 2 poches arrière avec rabat et fermeture velcro, 1 porte-marteau à gauche au porté. 2 poches genouillères Cordura® contrastées (couleur noire pour toutes les couleurs) avec velcro et rabat intérieur pour maintenir et adapter la genouillère. Ceinture avec passants. Anneau en plastique fixé sur la ceinture à l'avant gauche au porté. Fermeture zippée et boutonnée (bouton métal recouvert de plastique). Double piqûres coutures côtés, triple coutures fourche devant et dos. Genouillère non fournie. Surpiqûres nervures à l'entrejambe. Entrejambe 80 et ourlet de 5 cm. Etiquette de marque détachable.

BLACK | CAMEL / BLACK | NEW DARK GREY / BLACK | NEW DARK KHAKI / BLACK | NAVY / BLACK | SILVER / BLACK

36 FR - 38 FR - 40 FR - 42 FR - 44 FR - 46 FR - 48 FR - 50 FR - 52 FR - 54 FR - 56 FR - 58 FR

36 FR - 38 FR - 40 FR - 42 FR - 44 FR - 46 FR - 48 FR - 50 FR - 52 FR - 54 FR - 56 FR - 58 FR

CERTIFICATION SUR DEMANDE

CERTIFICATION SUR DEMANDE

WK743 | 60 | CORDURA FABRIC

## PANTALON DE TRAVAIL PERFORMANCE RECYCLÉ

**300 g/m²** • 60% coton / 40% de polyester recyclé. Lavage 60°C. Coupe droite. 2 poches devant (sacs de poches en tissu principal) dont 1 avec poche ticket. 2 poches cargo volantes à soufflet et rabat et fermeture velcro dont une à 2 compartiments et emplacements outils, Poche stylos côté droit au porté.
2 poches arrière à soufflet avec rabat et fermeture velcro, Porte-marteau à gauche au porté. Mousse de confort genou intégrée dans une poche en Cordura® contrasté (noir pour toutes les couleurs). Empiècement extensible contrasté (sauf coloris noir) à l'entrejambe, à l'arrière des genoux pour plus de résistance et une parfaite liberté de mouvement. Empiècement bas de jambe en Cordura® avec piping silver et ourlet ajustable de 5 cm. Triple piqûres fourche dos et devant. Double piqûres côtés et entrejambe. Ceinture avec boucle plastique + passants ajustable grâce à un élastique. Large passant à l'arrière de la ceinture. Fermeture zippée et boutonnée (bouton métal recouvert de plastique). Etiquette de marque détachable.
Vendu sans accessoire. Compatible avec WKI0306 : poches à outils amovibles.

BLACK | CAMEL / BLACK | DARK GREY / BLACK | FOREST GREEN / BLACK | NAVY / BLACK

WK DESIGNED TO WORK

34 FR - 36 FR - 38 FR - 40 FR - 42 FR - 44 FR - 46 FR - 48 FR - 50 FR - 52 FR - 54 FR - 56 FR - 58 FR - 60 FR - 62 FR

WK711 60

## PANTALON CARGO AVEC BAS ÉLASTIQUÉ

**255 g/m²** • 65% polyester / 35% coton. Tissu sergé. Lavage 60°C. Coupe straight. 2 poches devant. 2 poches à soufflet côtés à rabat avec fermeture par boutons pression. 1 poche passepoilée arrière fermée par un zip. Découpes de renfort aux genoux en tissu principal ton sur ton. Ceinture élastiquée côtés avec passants renforcés dont passant milieu dos plus haut (8cm). Fermeture zippée et boutonnée avec bouton plastique. Bas de jambes élastiqué. Triple piqûres à l'entrejambe, côtés et fourche devant et dos pour plus de résistance. Etiquette de marque détachable.

BLACK · DARK KHAKI · NAVY

34 FR - 36 FR - 38 FR - 40 FR - 42 FR - 44 FR - 46 FR - 48 FR - 50 FR - 52 FR - 54 FR - 56 FR - 58 FR - 60 FR - 62 FR

WK712 60

## PANTALON CARGO AVEC BAS ÉLASTIQUÉ ET BANDE RÉFLÉCHISSANTE

**255 g/m²** • 65% polyester / 35% coton. Tissu sergé. Lavage 60°C. Coupe straight. 2 poches devant. 2 poches à soufflet côtés à rabat avec fermeture par boutons pression. 1 poche passepoilée arrière fermée par un zip. Découpes de renfort aux genoux en tissu principal ton sur ton. Ceinture élastiquée côtés avec passants renforcés dont passant milieu dos plus haut (8cm). Fermeture zippée et boutonnée avec bouton plastique. Bas de jambes élastiqué. La bande rétroréfléchissante est certifiée par la norme EN17353:2020 jusqu'à 30 cycles de nettoyage à 60°C. Triple piqûres à l'entrejambe, côtés et fourche devant et dos pour plus de résistance. Etiquette de marque détachable.

BLACK · NAVY

# PANTALONS STRETCH RECYCLÉS

**210 g/m²** ▪ 70% polyamide recyclé / 22% coton / 8% élasthanne. Tissu dobby stretch. Lavage 40°C. 2 poches devant. 1 poche ticket sur le côté droit au porté. 1 poche plaquée zippée côté gauche au porté. 1 poche plaquée devant + 1 poche zippée dos côté droit au porté. Découpes devant et dos. Ceinture avec passants dont 1 large et renforcé milieu dos. Taille ajustable à l'intérieur dos à l'aide d'un élastique. Fermeture zippée et bouton plastique dissimulé par tissu principal. Empiècements genoux ton sur ton. Triple coutures entrejambe, côtés, et fourche, devant et dos. Ourlet ajustable de 5 cm. Etiquette de marque détachable.

36 FR - 38 FR - 40 FR - 42 FR - 44 FR - 46 FR - 48 FR - 50 FR - 52 FR - 54 FR - 56 FR - 58 FR - 60 FR - 62 FR

34 FR - 36 FR - 38 FR - 40 FR - 42 FR - 44 FR - 46 FR - 48 FR

BLACK DARK GREY NAVY

PRE-CONSUMER RECYCLED POLYAMIDE — VEGAN PROTECT ANIMALS (CERTIFICATION SUR DEMANDE) — CONFIDENCE TEXTILE (CERTIFICATION SUR DEMANDE)

WK744

PRE-CONSUMER RECYCLED POLYAMIDE — VEGAN PROTECT ANIMALS (CERTIFICATION SUR DEMANDE) — CONFIDENCE TEXTILE (CERTIFICATION SUR DEMANDE)

WK745

EN 14404

# LES NORMES

## PROTECTION DES GENOUX

INFOS! PROTECTIONS

**Découvrez les exigences normatives des protections des genoux, garantissant sécurité et confort au travail.**

## PROTECTEURS DE GENOUX POUR LE TRAVAIL À GENOUX

### EN 14404

La position à genoux est une position de travail fréquente, pour protéger au mieux les genoux de l'utilisateur lors de ces situations.
La **norme EN 14404** « Équipements de protection individuelle - Protecteurs de genoux pour le travail à genoux » comprend 6 parties :

- **Partie 1 :** Méthodes d'essai - **EN 14404-1**
- **Partie 2 :** Exigences relatives aux protecteurs de genoux portables (type 1) - **EN 14404-2**
- **Partie 3 :** Exigences relatives à la combinaison de plaques de genouillères et de vêtements (type 2) - **EN 14404-3**
- **Partie 4 :** Exigences relatives à la combinaison de plaques de genouillères interopérables et de vêtements (type 2) - **EN 14404-4**
- **Partie 5 :** Exigences relatives aux tapis pour genoux (type 3) - **EN 14404-5**
- **Partie 6 :** Exigences relatives aux systèmes d'agenouillement (type 4) - **EN 14404-6**

Un équipement qui répond à **la norme EN 14404** signifie qu'il a été conçu et fabriqué de manière à assurer la protection de l'utilisateur durant les activités professionnelles qui nécessitent de travailler à genoux.
Chaque type de protecteurs de genoux est soumis à des tests qui indiquent leur niveau de performance en fonction de la résistance à la pénétration et de la répartition de la force :

| NIVEAU | RÉSISTANCE À LA PÉNÉTRATION | RÉPARTITION DE LA FORCE | UTILISATION |
|---|---|---|---|
| 0 | aucune protection | inférieur à 30 N pendant les essais sur une surface plane régulière | Adapté aux sols lisses |
| 1 | protection sous une force d'au moins 100 N | inférieur à 30 N pendant les essais sur une surface plane régulière | Adapté aux sols présentant quelques aspérités |
| 1U | protection sous une force d'au moins 100 N | inférieur à 30 N pendant les essais sur une surface irrégulière | Adapté aux sols présentant de nombreuses aspérités |
| 2 | protection sous une force d'au moins 250 N | inférieur à 30 N pendant les essais sur une surface irrégulière | Adapté aux sols rocheux |

WK DESIGNED TO WORK

PRE-CONSUMER RECYCLED POLYAMIDE

VEGAN PROTECT ANIMALS — CERTIFICATION SUR DEMANDE

CONFIDENCE TEXTILE — CERTIFICATION SUR DEMANDE

WK746 CORDURA FABRIC

## PANTALON STRETCH RECYCLÉ MULTIPOCHES

**260 g/m²** • 63% polyamide recyclé / 30% coton / 7% élasthanne. Tissu dobby stretch. Lavage 40°C. 2 poches devant. 1 poche ticket sur le côté droit au porté. 1 poche cargo à soufflet fermée par bande auto agrippante + 1 poche plaquée en tissu renforcé sur le côté gauche au porté. 1 poche mètre charpentier volante + 1 poche plaquée compartimentée en tissu renforcé comportant 2 porte-outils sur le côté droit au porté. 2 poches genouillères en Cordura® stretch 92% polyamide, 8% élasthanne ton sur ton (genouillères non fournies) avec bande auto agrippante et rabat intérieur pour maintenir et adapter la genouillère. 2 poches zippées dos. Bas de jambe intérieure renforcé en Cordura® stretch ton sur ton. Details rétro réfléchissants sur le devant et l'arrière de la jambe. Ceinture avec passants dont 1 large et renforcé milieu dos. Taille ajustable à l'intérieur dos à l'aide d'un élastique. Fermeture zippée et bouton plastique dissimulé par tissu renforcé. Triple coutures entrejambe, côtés, et fourche, devant et dos. Ourlet ajustable de 5 cm. Certifications en cours : EPI Classe II. Normes NF EN ISO 13688:2013 + NF EN ISO 13688/A1:2021 (Vêtements de protection - Exigences générales), NF EN 14404-1:2024 + NF EN 14404-3:2024 : Niveau 1U uniquement en combinaison avec les genouillères de protection WKP150 (Équipements de protection individuelle - Protecteurs de genoux pour le travail à genoux). Etiquette de marque détachable.

BLACK · DARK GREY · DARK KHAKI · NAVY · RED

34 FR - 36 FR - 38 FR - 40 FR - 42 FR - 44 FR - 46 FR - 48 FR - 50 FR - 52 FR - 54 FR - 56 FR - 58 FR - 60 FR - 62 FR

34 FR - 36 FR - 38 FR - 40 FR - 42 FR - 44 FR - 46 FR - 48 FR - 50 FR - 52 FR - 54 FR - 56 FR - 58 FR - 60 FR - 62 FR

PRE-CONSUMER RECYCLED POLYAMIDE

VEGAN PROTECT ANIMALS — CERTIFICATION SUR DEMANDE

CONFIDENCE TEXTILE — CERTIFICATION SUR DEMANDE

WK747 CORDURA FABRIC

## PANTALON LÉGER STRETCH RECYCLÉ MULTIPOCHES

**140 g/m²** • 68% polyamide recyclé / 22% coton / 10% élasthanne. Tissu dobby stretch. Lavage 40°C. 2 poches devant. 1 poche ticket sur le côté droit au porté. 1 poche cargo à soufflet fermée par bande auto agrippante + 1 poche plaquée en tissu renforcé sur le côté gauche au porté. 1 poche mètre charpentier volante + 1 poche plaquée compartimentée en tissu renforcé comportant 2 porte-outils sur le côté droit au porté. 2 poches genouillères en Cordura® stretch 92% polyamide, 8% élasthanne ton sur ton (genouillères non fournies) avec bande auto agrippante et rabat intérieur pour maintenir et adapter la genouillère. 2 poches zippées dos. Bas de jambe intérieure renforcé en Cordura® stretch ton sur ton. Details rétro réfléchissants sur le devant et l'arrière de la jambe. Ceinture avec passants dont 1 large et renforcé milieu dos. Taille ajustable à l'intérieur dos à l'aide d'un élastique. Fermeture zippée et bouton plastique dissimulé par tissu renforcé. Triple coutures entrejambe, côtés, et fourche, devant et dos. Ourlet ajustable de 5 cm. Certifications en cours : EPI Classe II. Normes NF EN ISO 13688:2013 + NF EN ISO 13688/A1:2021 (Vêtements de protection - Exigences générales), NF EN 14404-1:2024 + NF EN 14404-3:2024 : Niveau 1U uniquement en combinaison avec les genouillères de protection WKP150 (Équipements de protection individuelle - Protecteurs de genoux pour le travail à genoux). Etiquette de marque détachable.

BLACK · DARK GREY · DARK KHAKI · NAVY · RED

KARIBAN

36 FR - 38 FR - 40 FR - 42 FR - 44 FR - 46 FR - 48 FR - 50 FR - 52 FR - 54 FR

K744

## PANTALON MULTIPOCHES

**245 g/m² -** 98% coton / 2% élasthanne. Tissu sergé finition peau de pêche. Fermeture zippée et bouton métal caché. 2 poches devant. 2 poches côté à soufflet avec rabat. 2 poches arrière avec rabat. Ce produit a subi un traitement spécial et présente un aspect volontairement vieilli. Ce procédé de fabrication implique des variations de couleurs d'un produit à l'autre et rend chaque pièce unique.

BLACK · CAMEL · DARK GREY · DARK NAVY · OLIVE CAMOUFLAGE

36 FR - 38 FR - 40 FR - 42 FR - 44 FR - 46 FR - 48 FR - 50 FR - 52 FR - 54 FR

K754

## BERMUDA MULTIPOCHES

**245 g/m² -** 98% coton / 2% élasthanne. Tissu sergé finition peau de pêche. Fermeture zippée et bouton métal caché. 2 poches devant. 2 poches côté à soufflet avec rabat. 2 poches arrière avec rabat. Ce produit a subi un traitement spécial et présente un aspect volontairement vieilli. Ce procédé de fabrication implique des variations de couleurs d'un produit à l'autre et rend chaque pièce unique.

BLACK · CAMEL · DARK GREY · DARK NAVY · OLIVE CAMOUFLAGE

36 FR - 38 FR - 40 FR - 42 FR - 44 FR - 46 FR - 48 FR - 50 FR - 52 FR - 54 FR

K785

## PANTALON 2 EN 1 MULTIPOCHES

**245 g/m² -** 100% coton sergé. Lavage aux enzymes. Fermeture zippée avec bouton pression. 4 poches avant et 3 arrière. Bas de pantalon détachable par zip pour une version bermuda. Anneau plastique pour mousqueton à la ceinture. Ce produit a subi un traitement spécial et présente un aspect volontairement vieilli. Ce procédé de fabrication implique des variations de couleurs d'un produit à l'autre et rend chaque pièce unique.

BLACK · DARK BEIGE

38 FR - 40 FR - 42 FR - 44 FR - 46 FR - 48 FR - 50 FR - 52 FR - 54 FR

SP105

## PANTALON MULTIPOCHES

**270 g/m² -** 100% coton. Fermeture à glissière plus bouton. 2 poches côté. 2 poches passepoilées zippées. 2 poches côté plaquées à soufflet avec rabat auto-agrippant. 2 poches arrière plaquées fermeture auto-agrippante. Ce produit a subi un traitement spécial et présente un aspect volontairement vieilli. Ce procédé de fabrication implique des variations de couleurs d'un produit à l'autre et rend chaque pièce unique.

BEIGE · BLACK · DARK GREY · KHAKI · NAVY

XS - S - M - L - XL - XXL - 3XL - 4XL - 5XL

ORGANIC COTTON – CERTIFICATION SUR DEMANDE
RECYCLED POLYESTER – CERTIFICATION SUR DEMANDE
POST-CONSUMER RECYCLED POLYMERS
ISO12 10
VEGAN PROTECT ANIMALS – CERTIFICATION SUR DEMANDE
CONFIDENCE TEXTILE – CERTIFICATION SUR DEMANDE

WK703 60

## PANTALON MULTIPOCHES ÉCORESPONSABLE

**255 g/m² -** 65% coton biologique / 33% polyester recyclé pré-consumer / 2% élasthanne. Tissu sergé. Lavage 60°C. Fermeture zippée et bouton métal caché. Ceinture élastiquée et passants pour plus de confort. Couture de l'entrejambe renforcée par une triple surpiqûre. 2 poches italiennes devant dont 1 avec poche monnaie dans sac de poche droit. 2 poches à soufflet côté et 2 poches arrière avec rabat et fermeture par bande auto-agrippante. Lien d'accrochage outils fixé sur poche arrière gauche. Lien d'accrochage ceinture intérieure. Couture de renfort sur poches pour plus de solidité. Finition double aiguille.

BLACK · CAMEL · DARK GREY · FOREST GREEN · NAVY · WHITE

XS - S - M - L - XL - XXL - 3XL - 4XL - 5XL

ORGANIC COTTON – CERTIFICATION SUR DEMANDE
RECYCLED POLYESTER – CERTIFICATION SUR DEMANDE
POST-CONSUMER RECYCLED POLYESTER
ISO12 8
VEGAN PROTECT ANIMALS – CERTIFICATION SUR DEMANDE
CONFIDENCE TEXTILE – CERTIFICATION SUR DEMANDE

WK713 60

## BERMUDA MULTIPOCHES ÉCORESPONSABLE

**255 g/m² -** 65% de coton biologique / 33% de polyester recyclé / 2% élasthanne. Tissu sergé. Coupe droite. Lavable 60°C. 2 poches ouvertes devant dont 1 poche monnaie et 2 poches à soufflet avec fermeture velcro côtés. 2 poches arrière avec rabat et fermeture velcro. Lien d'accrochage outils à gauche au porté. Ceinture élastiquée avec passants et lien d'accrochage intérieur. Fermeture zippée et boutonnée. Bouton métal protégé par un cache bouton en tissu. Coutures renforcées triple piqûres à l'entrejambe. Etiquette de marque détachable.

BLACK · CAMEL · DARK GREY · FOREST GREEN · NAVY · WHITE

CONFIDENCE TEXTILE – CERTIFICATION SUR DEMANDE

38 FR - 40 FR - 42 FR - 44 FR - 46 FR - 48 FR - 50 FR - 52 FR - 54 FR - 56 FR - 58 FR

WK795

## PANTALON DE TRAVAIL MULTIPOCHES

**255 g/m² -** 65% polyester / 35% coton. Fermeture zippée avec 1 bouton. Couture de l'entrejambe renforcée par une triple surpiqûre. 3 poches avant, 3 poches arrière et 1 poche sur le côté. Genoux préformés.

BLACK · CONVOY GREY · NAVY

CONFIDENCE TEXTILE – CERTIFICATION SUR DEMANDE

38 FR - 40 FR - 42 FR - 44 FR - 46 FR - 48 FR - 50 FR - 52 FR - 54 FR - 56 FR - 58 FR

WK763

## BERMUDA DE TRAVAIL MULTIPOCHES

**255 g/m² -** 65% polyester / 35% coton. Fermeture zippée avec 1 bouton. Ceinture élastiquée pour plus de confort. Couture de l'entrejambe renforcée par une triple surpiqûre. 3 poches avant et arrière et 1 poche sur le côté avec pressions cachées.

BLACK · CONVOY GREY · NAVY

WK DESIGNED TO WORK

36 FR - 38 FR - 40 FR - 42 FR - 44 FR - 46 FR - 48 FR - 50 FR - 52 FR - 54 FR

WK705 60

## PANTALON DENIM MULTIPOCHES

**370 g/m²** - 99% coton / 1% élasthanne. Toile denim. Lavable à 60°C. Coupe ajustée. Fermeture boutonnée avec cache-boutons et zip métal. Devant : 2 poches ouverture en biais. Côté gauche : poche couture renforcée à rabat avec fermeture auto-agrippante + sur-poche à 3 compartiments dont 1 avec passe-stylo. Côté droit : passe-marteau, poche mètre + surpoche avec fermeture auto-agrippante. Dos : 2 poches plaquées avec coutures renforcées dont une à rabat avec bande auto-agrippante. Ceinture arrondie dans le dos avec large bande élastique intérieure antiglisse pour un maintien optimal. Boucle orange intérieur milieu dos. Passants avec coutures renforcées dont un large milieu dos et 1 anneau plastique devant. Pinces d'aisance aux genoux pour plus de confort. Soufflet renforcé à l'entrejambe pour plus de résistance et une parfaite liberté de mouvement. Triple surpiqûres coutures côtés, intérieur jambe et fourche dos. Finition double aiguille au bas de jambe. Etiquette de marque Tear Away.

BLACK RINSE BLUE RINSE

36 FR - 38 FR - 40 FR - 42 FR - 44 FR - 46 FR - 48 FR - 50 FR - 52 FR - 54 FR

WK715 60

## BERMUDA DENIM MULTIPOCHES

**370 g/m²** - 99% coton / 1% élasthanne. Toile denim. Coupe droite. Lavage industriel 60°C. Fermeture boutonnée avec cache-bouton et zip métal. Devant : 2 poches ouverture en biais. Côté gauche : poche à rabat avec couture renforcées et fermeture auto-agrippante. Sur-poche à 3 compartiments dont 1 avec passe stylo. Côté droit : passe-marteau, poche mètre et sur-poche avec fermeture auto-agrippante. Dos : 2 poches plaquées avec coutures renforcées dont une à rabat avec bande auto-agrippante. Ceinture arrondie dans le dos avec large bande élastique intérieure antiglisse pour un maintien optimal. Boucle orange intérieur milieu dos. Passants avec coutures renforcées et 1 anneau plastique à l'avant. Soufflet renforcé à l'entrejambe pour plus de résistance et une parfaite liberté de mouvement. Triple surpiqûres coutures côtés, intérieur jambe et fourche dos. Finition double aiguille au bas de jambe. Etiquette de marque détachable.

BLACK RINSE BLUE RINSE

WK DESIGNED TO WORK

CERTIFICATION SUR DEMANDE

CERTIFICATION SUR DEMANDE

WK750

## PANTALON SOFTSHELL

**300 g/m²** • 95% polyester / 5% élasthanne. Tissu contrecollé 3 couches respirant 3000 g/m² /24 h et imperméable 8000 mm. Extérieur : 95% polyester / 5% élasthanne. Intermédiaire : membrane respirante. Couche intérieure : micropolaire. Coupe droite. 2 poches passepoilées et zippées avec tire-zip devant. 2 poches côtés cargo à soufflet avec passepoil contrasté et rabat avec fermeture velcro. 2 poches arrière avec rabat et fermeture velcro. Empiècement préformé genoux pour plus de confort. Ceinture réglable grâce à des bandes auto-agrippantes avec passant. Dos de la ceinture rehaussé et bande élastique intérieure antiglisse pour un maintien optimal. Anneau en plastique fixé sur un des passants à l'avant droit au porté. Fermeture zippée et bouton retenu par une sangle en chevron afin de faciliter et renforcer la fermeture. Bas de jambe élastiqué et fentes à soufflet zippées côtés. Soufflet renforcé à l'entrejambe pour plus de confort et une parfaite liberté de mouvement. Points de renforts contrastés. Triple surpiqûres côtés, entrejambe, fourche devant + dos et soufflet entrejambe. Etiquette de marque détachable.

BLACK — NAVY (NEW)

NEW

NOUVELLE COULEUR EN STOCK DÈS AUTOMNE 2025

XS - S - M - L - XL - XXL - 3XL - 4XL

NEW

NOUVELLE COULEUR EN STOCK DÈS AUTOMNE 2025

XS - S - M - L - XL - XXL - 3XL - 4XL - 5XL

WK DESIGNED TO WORK TWO-TONE LINE

CERTIFICATION SUR DEMANDE

CERTIFICATION SUR DEMANDE

CERTIFICATION SUR DEMANDE

WK710 LSF CORDURA FABRIC

## PANTALON MOLLETON CARGO ÉCORESPONSABLE

**300 g/m²** • 60% coton / 40% de polyester recyclé. Tissu molleton 3 fils LSF (Low Shrinkage Fleece) et lavé aux enzymes. Coupe droite. 2 poches passepoilées devant avec sacs de poches dans tissu principal et 2 poches cargo plaquées avec rabat et fermeture velcro. Ceinture élastiquée avec cordon de serrage intérieur et bouts de cordon caoutchouc. Renforts genoux en Cordura® coloris noir pour toutes les couleurs. Bas de jambe en bord-côte tubulaire 2x2 avec élasthanne. Etiquette de marque détachable.

BLACK — NAVY — WHITE (NEW)

CGTUC01

## T-SHIRT PERFECT PRO

**185 g/m²** ▪ 100% coton pré-rétréci Ring-Spun. Bande de propreté à l'encolure. Manches montées. Col côte 1x1 et bas des manches avec élasthanne. Ourlet renforcé couture flatlock. Construction tubulaire. Entretien facile, lavable à 60°C, convient au sèche-linge.

BLACK · DARK GREY · NAVY · RED · WHITE

CERTIFICATION SUR DEMANDE · CERTIFICATION SUR DEMANDE · CERTIFICATION SUR DEMANDE

CGPU428

CGPW465 › P.257

## MY ECO POLO 65/35 MANCHES COURTES

**180 g/m²** ▪ 65% polyester / 35% coton. Modèle intemporel, classique et moderne. Conçu avec du polyester recyclé et du coton Better Cotton. Polo piqué respirant, ultradoux au toucher et facile à entretenir. Étiquette détachable "B&C No Label" pour un rebranding facile.

S > 3XL

BLACK · DARK FOREST · DARK GREY · LOTUS BLUE · LOTUS PINK · NAVY · PACIFIC GREY · RED · ROASTED COFEE · ROYAL BLUE · WHITE

4XL

BLACK · DARK GREY · NAVY · WHITE

CGPUC10

## POLO SKILL PRO

**230 g/m²** ▪ Maille piquée 100% coton peigné pré-rétréci Ring-Spun. Poche poitrine pratique, invisible. Fermeture ton sur ton 3 boutons. Col et bas des manches tricot côte 1x1. Coutures latérales. Entretien facile, lavable à 60°C, convient au sèche-linge.

BLACK · DARK GREY · NAVY

CGPUC11

## POLO ENERGY PRO

**200 g/m²** ▪ Maille piquée 65% polyester / 35% coton peigné pré-rétréci Ring-Spun. Manches montées. Poche poitrine pratique, invisible. Col et bas des manches tricot côte 1x1. Fermeture ton sur ton 3 boutons. Coutures latérales. Entretien facile, lavable à 60°C, convient au sèche linge.

BLACK · DARK GREY · NAVY

BE INSPIRED

## T-SHIRTS #E190

**185 g/m²** ▪ 100% coton pré-rétréci à fil de chaîne continu ring-spun ( sauf coloris Ash : 99% coton pré-rétréci à fil de chaîne continu / 1% viscose et Sport Grey : 85% coton pré-rétréci à fil de chaîne continu / 15% viscose). Fines finitions en bord-côte pour un look moderne. Construction tubulaire pour la version homme et coutures latérales pour la version femme. Coupe classique contemporaine. Étiquette satinée. #tshirtbasique#tendance #ringspun. Lavage en machine à 40°C max. Pas de blanchiment. Sèche-linge autorisé. Repassage à moyenne température (max 150°C). Pas de nettoyage à sec.

EXISTE EN VERSION MANCHES LONGUES

CGTU03T

CGTW04T

4XL > 5XL 3XL

BLACK NAVY RED ROYAL BLUE SPORT GREY WHITE

XS > 3XL XS > XXL

APRICOT ASH ATOLL BLACK BOTTLE GREEN BROWN BURGUNDY CHOCOLATE COBALT BLUE DARK GREY DIVA BLUE FIRE RED GOLD KELLY GREEN MILLENNIAL LILAC MILLENNIAL MINT NATURAL NAVY NAVY BLUE ORANGE ORCHID GREEN

ORCHID PINK PACIFIC GREY PIXEL LIME RADIANT PURPLE RED ROYAL BLUE SAND SKY BLUE SOLAR YELLOW SORBET SPORT GREY STONE BLUE SUNSET ORANGE SWIMMING POOL URBAN KHAKI URBAN ORANGE URBAN PURPLE USED BLACK WHITE

S - M - L - XL - XXL - 3XL - 4XL

CGWUC20 60

### SWEAT-SHIRT HERO PRO

**280 g/m²** ▪ 80% coton peigné Ring-Spun / 20% polyester. PST : Perfect Sweat Technology. Bande de propreté à l'encolure. Molleton intérieur brossé. Manches montées. Col et bas des manches renforcés côte 2x2, col élasthanne. Coutures latérales. Lavage à 60°C. Faible rétrécissement.

BLACK BROWN DARK GREY NAVY RED

S - M - L - XL - XXL - 3XL - 4XL

CGJUC40

### BODYWARMER EXPERT PRO

**200 g/m²** ▪ Extérieur : 100% polyester Ripstop. Résistant au vent et déperlant intérieur : 100% doublure en polyester rembourré, doublure des poches et du col en laine micropolaire. Fermeture éclair avant intégrale avec mentonnière, curseur ergonomique avec rabat 3 Velcro et 2 pressions. 11 poches multifonctionnelles (2 poches avant multi-usage, 2 poches réchauffe-mains, 2 poches poitrine, 1 poche téléphone mobile, 3 pochettes pour stylo et 1 poche portefeuille intérieure). Emmanchures profondes avec protection contre le vent, élastiquées. Col ouvert avec panneau dorsal plus long. Zip dans le bas de la doublure et sur la poche poitrine gauche.

BLACK BROWN DARK GREY NAVY RED

Don't worry... be happy!

UPFU278

## BODYWARMER WALL

**110 g/m²** - Veste de travail sans manches matelassée en graphène aux propriétés thermorégulatrices capables d'évacuer la chaleur lorsque cela est nécessaire et de maintenir le corps dans un microclimat idéal en cas de basses températures. Veste sans manches imperméable dotée de propriétés bactériostatiques qui contrôlent les mauvaises odeurs et assurent une meilleure hygiène du vêtement. Veste sans manches multipoches dotée de deux poches avant zippées, d'une poche verticale sur la poitrine avec fermeture éclair et d'une poche intérieure avec fermeture à velcro. Partie inférieure et emmanchures en tissu élastiqué, inserts latéraux en Softshell élastiqué souple garantissant une coupe optimale et un grand confort. Wall est une veste sans manches dotée d'une impression logo « U-Power » réfléchissante sur le côté droit de la poitrine et d'une impression « U-Supremacy » sur le dos.

**XS - S - M - L - XL - XXL - 3XL - 4XL - 5XL**

ASPHALT GREY | ASPHALT GREY GREEN | BLACK CARBON | DARK GREEN

UPFU280 QUICKDRY

## SHORT ARES

**140 g/m²** - 86% nylon, 14% Spandex. Bermudas de travail avec coupe jogging, taille élastiquée pour assurer confort et bien-être durant toute la journée de travail. Bermuda stretch en tissu U-4 way qui exerce un mouvement simultané dans quatre directions opposées permettant de suivre les mouvements du corps. Fermeture centrale avec zip et bouton en caoutchouc anti-rayures. Bermuda multipoches avec deux poches à l'avant, deux poches multifonctions zippées, deux poches arrières dont une zippée et une à velcro, en plus d'une poche mètre et de la boucle porte marteau. Le design avec un renfort arrière accentué assure une plus grande protection de la zone lombaire, tandis que la bande réfléchissante sur le passant tubulaire garantit une plus grande visibilité. Bermuda respirant et à séchage rapide en tissu imperméable, idéal pour les saisons chaudes.

**XS - S - M - L - XL - XXL - 3XL - 4XL - 5XL**

ASPHALT GREY | ASPHALT GREY GREEN | BLACK CARBON | DARK GREEN

Don't worry... be happy!

UPFU255

## VESTE WINK

**110 g/m²** - 100% polyester. Veste de travail matelassée en graphène, permet une distribution homogène de la chaleur. Veste à capuche fixe ajustable grâce à une coulisse élastique et une fermeture centrale zippée. Imperméable, col intérieur en microfleece souple et partie inférieure ajustable avec une coulisse intérieure. Les poignets sont dotés d'un velcro et d'un système coupe-vent intérieur avec passe-pouce. La partie avant est dotée de deux poches avec des trous de drainage, plus deux poches verticales et une autre poche verticale sur la poitrine, toutes zippées. En plus des poches avant, deux très grandes poches intérieures, dont une zippée, sont également présentes. La veste est équipée d'une bande réfléchissante sur la poitrine côté gauche et sur la capuche dans les variantes de couleur Asphalt Grey et Dark Green, alors que dans la version Black Carbon les bandes ont un effet carbone. Logo réfléchissant « U-Power » sur le côté droit de la poitrine et impression « U-Supremacy » sur le dos. Trappe de visite à l'arrière pour permettre la personnalisation de la veste de travail et faciliter les impressions et broderies.

**S - M - L - XL - XXL - 3XL - 4XL - 5XL**

ASPHALT GREY | ASPHALT GREY GREEN | BLACK CARBON | DARK GREEN

UPFU281 QUICKDRY

## PANTALON HARMONY

**140 g/m²** - 86% nylon, 14% Spandex. Pantalon de travail d'été en tissu stretch U-4 avec inserts élastiques à la taille et au bas. Coupe jogging très confortable. Le tissu extensible de ce pantalon de travail se déplace simultanément dans les quatre directions, assurant une liberté de mouvement maximale. Pantalon de travail déperlant, à séchage rapide et très respirant. Fermeture centrale avec zip et bouton en caoutchouc antirayures. Talonnette et empiècement postérieur accentué pour une meilleure protection de la région lombaire. Harmony est un pantalon de travail pour homme avec nombreuses poches qui garantissent fonctionnalité et praticité : deux grandes poches frontales, deux poches frontales multifonctionnelles avec fermeture éclair, deux poches arrière dont une à fermeture éclair et une avec Velcro, poche pour mètre, porte-marteau et poches pour genouillères. La présence de la bande réfléchissante sur la boucle tubulaire arrière assure une meilleure visibilité.

**XS - S - M - L - XL - XXL - 3XL - 4XL - 5XL**

ASPHALT GREY | ASPHALT GREY GREEN | BLACK CARBON | DARK GREEN

Don't worry... be happy!

UPFU225

## SWEAT ZIPPÉ VENUS

**160 g/m²** ▪ 100% polyester. Ce sweat zippé en polaire est fabriqué avec un tissu innovant micropolaire Polartec Eco-Engineering provenant à 100% de matériel recyclé issu de bouteilles en plastique. Ce sweat de travail est caractérisé par des finitions hot press sur le côté gauche du torse et sur les poignets, tandis que sur le côté droit se trouve une impression réfléchissante du logo « U-Power ». Venus est doté de 3 poches : 2 dans la partie inférieure et une poche verticale sur le torse, toutes dotées d'une fermeture éclair. Sweat en tissu polaire de production éco-responsable avec des renforts en matériau élastique de contraste aussi bien sur les poches que sur l'avant-bras et le bas côté intérieur.

**S - M - L - XL - XXL - 3XL - 4XL**

ASPHALT GREY | ASPHALT GREY GREEN | BLACK CARBON | BURNT OLIVE

UPFU267 QUICKDRY

## PANTALON HORIZON

**260 g/m²** ▪ 92% nylon, 8% Spandex. Pantalon de travail stretch en tissu U-4, coupe jogging, taille et bas de jambe élastiqués pour offrir un meilleur ajustement. Fermeture centrale avec zip et bouton en caoutchouc anti-rayures. Pantalon de travail renforcés avec une protection aux ourlets et renfort arrière accentué pour une plus grande protection de la zone lombaire. Le tissu élastiqué de ce pantalon de travail très confortable exerce un mouvement simultané dans quatre directions opposées, garantissant ainsi une grande liberté de mouvement et un confort prolongé ; il est par ailleurs imperméable, respirant et à séchage rapide. Horizon est un pantalon pour homme multipoches, très confortable et assurant une grande fonctionnalité : deux grandespoches avant, deux poches multifonctions avant zippées, deux poches arrière dont une zippée et une avec velcro, poches pour genouillères, poche mètre et boucle pour le marteau. La bande réfléchissante sur le passant tubulaire arrière assure une plus grande visibilité.

**XS - S - M - L - XL - XXL - 3XL - 4XL - 5XL**

ASPHALT GREY | ASPHALT GREY GREEN | BLACK CARBON | DARK GREEN

U-Power
Don't worry... be happy!

NEW

UPFU196

## BERMUDA MERCURY HOMME

**140 g/m²** ▪ Bermuda en tissu U-4 (U-Power 4 way stretch), alliant confort, résistance et douceur, déperlant et respirant pour un séchage rapide. Élastiqué à la taille avec un système de serrage invisible, il offre de nombreuses poches fonctionnelles, dont une porte-outils et des poches zippées cachées. Avec sa bavette arrière pour un soutien lombaire optimal et des triple coutures, ce bermuda Slim Fit est parfait pour allier style et praticité.

ASPHALT GREY BLACK CARBON DEEP BLUE

XS - S - M - L - XL - XXL - 3XL - 4XL - 5XL

NEW

UPFU189

## PANTALON WORLD HOMME

**140 g/m²** ▪ Pantalon en tissu U-4 (U-Power 4 way stretch), alliant confort, résistance et douceur au toucher, tout en étant déperlant et respirant. Élastiqué à la taille avec un système de serrage invisible, il dispose de multiples poches fonctionnelles, dont une poche porte-outils et des poches zippées cachées. Avec sa bavette arrière pour un soutien lombaire optimal et un bas renforcé en polyoxford 300D, ce pantalon Slim Fit est conçu pour allier fonctionnalité et protection.

ASPHALT GREY BLACK CARBON DEEP BLUE

XS - S - M - L - XL - XXL - 3XL - 4XL - 5XL

Don't worry... be happy!

## GILETS SOFTSHELL UNIVERSE

**320 g/m²** ▪ 96% polyester / 4% élasthanne. Gilet en softshell avec membrane U-Tex qui rend le tissu imperméable, respirant et coupe-vent. Très confortable et résistant avec doublure intérieure en micro-polaire souple. Fermeture centrale à glissière hydrofuge. Inserts en Reflex pour assurer une visibilité maximale.
Equipé de deux poches frontales fermées avec zip fluo et d'un cordon de serrage avec bloque cordon réglable de l'intérieur. Une poche porte-téléphone sur la poitrine avec technologie Free Sound fermée par zip fluo. Deux grandes poches intérieures.
Dos rallongé. Bande réfléchissante sur le col à l'arrière. Logo U-Power ton sur ton.

S - M - L - XL - XXL - 3XL - 4XL - 5XL

XS - S - M - L - XL - XXL - 3XL

UPFU188

ASPHALT GREY BLACK CARBON DEEP BLUE

UPFU188L

BLACK CARBON

WORKWEAR & HI VIZ

UPFU213

### VESTE HYBRIDE SPOCK

**320 g/m²** ▪ Buste et manches : 96% polyester / 4% spandex. Poitrine, épaules et capuche : 100% nylon 20D. Veste hybride respirante, coupe-vent et déperlante, extrêmement polyvalente. Elle est idéale pour les travaux dynamiques dans des environnements froids ou semi-tempérés tout en laissant une entière liberté de mouvement. Fermeture centrale avec fermeture éclair étanche. Capuche fixe et réglable, poignets élastiques. Veste matelassée avec technologie sans coutures. Doublure intérieure en nylon et micropolaire avec sérigraphie. Deux grandes poches frontales avec fermeture éclair fluorescente et une poche poitrine avec fermeture éclair étanche. Deux grandes poches intérieures. Ourlet profilé et passepoil fluorescent dans le dos. Logo U-Power ton sur ton.

ASPHALT GREY BLACK CARBON DEEP BLUE

S - M - L - XL - XXL - 3XL - 4XL

Don't worry... be happy!

UPFU187

UPFUI87L › P.674

## VESTE SOFTSHELL SPACE

**320 g/m²** • 96% polyester / 4% élasthanne. Veste en softshell avec membrane U-Tex qui rend le tissu imperméable, respirant et coupe-vent. Veste très confortable et durable avec doublure intérieure en micro-polaire souple. Fermeture centrale à glissière hydrofuge. Inserts en Reflex pour assurer une visibilité maximale.Manches préformées pour un ajustement optimal; capuche réglable et détachable, poignets réglables avec velcro et coupe-vent élastiqué avec trou passe-pouce.Equipé de deux poches sur le devant avec fermeture à glissières fluorescente, cordon de serrage avec bloque cordon réglable de l'intérieur. Une poche porte-téléphone sur la poitrine avec technologie Free Sound à glissière fluo. Deux grandes poches intérieures. Poche supplémentaire thermosoudée sur la manche gauche.Dos rallongé, bande réfléchissante sur le col à l'arrière. Logo U-Power ton sur ton.

**S - M - L - XL - XXL - 3XL - 4XL - 5XL**

ASPHALT GREY | BLACK CARBON | DEEP BLUE

UPPEI45L › P.674

UPPE145 QUICKDRY

## PANTALON ATOM

**260 g/m²** • 90% nylon / 10% spandex. Pantalon SLIM FIT en tissu U-4 (U-Power 4 cotés stretch) super confortable, doux au toucher, déperlant, respirant et au séchage rapide. Doté de deux amples poches à l'arrière, élastiqué à la taille avec un système innovant de serrage invisible. Bavette à l'arrière pour une meilleure protection lombaire, bandes rétro-réfléchissantes à l'avant et à l'arrière et ruban rouge reflex sur les passants postérieurs. Poche latérale porte-outils, poche latérale multifonction avec porte badge rétractable, deux poches à l'arrière dont une avec patte et une avec fermeture velcro. Deux poches porte-genouillère à ouverture facile par le haut, bas de pantalon entièrement renforcé en polyoxford 600D. Poches zippées cachées sous la grande poche latérale et sous la poche avant droite. Triples coutures. Fermeture centrale par zip YKK et bouton anti-rayure.

**XS - S - M - L - XL - XXL - 3XL - 4XL - 5XL**

ASPHALT GREY | BLACK CARBON | DEEP BLUE

Don't worry... be happy!

UPFU187L

UPFUI87 › P.673

## VESTE SOFTSHELL SPACE

**320 g/m²** • 96% polyester / 4% élasthanne. Veste en softshell avec membrane U-Tex qui rend le tissu imperméable, respirant et coupe-vent. Veste très confortable et durable avec doublure intérieure en micro-polaire souple. Fermeture centrale à glissière hydrofuge. Inserts en Reflex pour assurer une visibilité maximale.Manches préformées pour un ajustement optimal; capuche réglable et détachable, poignets réglables avec velcro et coupe-vent élastiqué avec trou passe-pouce.Equipé de deux poches sur le devant avec fermeture à glissières fluorescente, cordon de serrage avec bloque cordon réglable de l'intérieur. Une poche porte-téléphone sur la poitrine avec technologie Free Sound à glissière fluo. Deux grandes poches intérieures. Poche supplémentaire thermosoudée sur la manche gauche. Dos rallongé, bande réfléchissante sur le col à l'arrière. Logo U-Power ton sur ton.

**XS - S - M - L - XL - XXL - 3XL**

BLACK CARBON

UPPEI45 › P.673

UPPE145L QUICKDRY

## PANTALON ATOM

**260 g/m²** • 90% nylon/10% spandex. Pantalon SLIM FIT en tissu U-4 (U-Power 4 cotés stretch) super confortable, doux au toucher, déperlant, respirant et au séchage rapide. Doté de deux amples poches à l'arrière, élastiqué à la taille avec un système innovant de serrage invisible. Bavette à l'arrière pour une meilleure protection lombaire, bandes rétro-réfléchissantes à l'avant et à l'arrière et ruban rouge reflex sur les passants postérieurs. Poche latérale porte-outils, poche latérale multifonction avec porte badge rétractable, deux poches à l'arrière dont une avec patte et une avec fermeture velcro. Deux poches porte-genouillère à ouverture facile par le haut, bas de pantalon entièrement renforcé en polyoxford 600D. Poches zippées cachées sous la grande poche latérale et sous la poche avant droite. Triples coutures. Fermeture centrale par zip YKK et bouton anti-rayure.

**XS - S - M - L - XL - XXL - 3XL**

BLACK CARBON

Don't worry... be happy!

## GILETS SATURN

**260 g/m²** ▪ 90% nylon / 10% spandex. Gilet en tissu U-4 (U-Power 4 cotés stretch) très confortable, résistant, souple sur la peau, déperlant, respirant et au séchage rapide. Equipé de deux poches à l'avant et une poche pour téléphone portable sur la poitrine avec zip. Deux grandes poches intérieures. Dos rallongé. Ruban refléchissant sur col et dans le dos.

S - M - L - XL - XXL - 3XL - 4XL - 5XL

XS - S - M - L - XL - XXL - 3XL

UPPE181 QUICKDRY

ASPHALT GREY BLACK CARBON DEEP BLUE

UPPE181L QUICKDRY

BLACK CARBON

## VESTES PLUTON

**260 g/m²** ▪ 90% nylon / 10% Spandex. Veste en tissu U-4 (U-Power 4 cotés stretch) super confortable, doux au toucher, déperlant, respirant et au séchage rapide. Equipée de deux poches à l'avant et une poche pour téléphone portable sur la poitrine avec zip. Deux grandes poches intérieures. Capuche rétractable ajustable. Poignets extensibles coupe-vent. Inserts reflex pour garantir une visibilité maximale. Cordon de serrage réglable à l'intérieur de la poche. Dos rallongé. Ruban rouge refléchissant sur col et dos.

S - M - L - XL - XXL - 3XL - 4XL - 5XL

XS - S - M - L - XL - XXL - 3XL

UPPE178 QUICKDRY

ASPHALT GREY BLACK CARBON DEEP BLUE

UPPE178L QUICKDRY

BLACK CARBON

38 FR (44 IT) - 40 FR (46 IT) - 42 FR (48 IT) - 44 FR (50 IT) - 46 FR (52 IT) - 48 FR (54 IT) - 50 FR (56 IT) - 52 FR (58 IT) - 54 FR (60 IT)

UPST071

## JEAN TRAFFIC

**330 g/m²** • Jeans denim élasthane. 2 grandes poches italiennes à l'avant avec soufflet stretch technique, poche à monnaie, poche latérale porte ustensiles, poche latérale multi-fonction avec porte téléphone et porte-badge rétractable, 2 poches arrières, une avec zip, boucle porte-marteau. Inserts stretch au niveau du bassin et du genou, taille ajustable par velcro. Triples coutures.

RUST JEANS

NEW

S - M - L - XL - XXL - 3XL - 4XL

UPST211

## PANTALON GUAPO

**245 g/m²** • Pantalon de travail en coton stretch, offrant confort et flexibilité avec genoux préformés. Équipé de deux grandes poches latérales multifonctionnelles, de deux poches avant et d'une poche arrière, il dispose d'une fermeture centrale avec zip et bouton en caoutchouc anti-rayures. La taille élastiquée et l'empiècement dorsal accentué assurent un maintien optimal et une protection lombaire, tandis que le tissu de renfort protège les ourlets et le porte-marteau ajoute de la praticité.

BLACK CARBON WESTLAKE BLUE

S - M - L - XL - XXL - 3XL

UPHY141

## PANTALON CARGO CRAZY

**245 g/m²** • 64% polyester, 34% coton, 2% élasthanne. Pantalon Cargo doté de deux grandes poches latérales multifonction, 2 poches italiennes, 2 poches à l'arrière dont une avec une patte et fermeture sécurisée par velcro. Renfort en poly-oxford sur les poches latérales, taille élastiquée, liserés reflex sur la patte des poches latérales et sur la patte de la poche arrière. Renfort à l'arrière pour une plus grande protection de la zone lombaire. Genou préformé pour plus d'aisance. Ruban rouge/reflex sur le passant central arrière. Triple coutures. Fermeture centrale par zip et bouton anti-rayure. Coupe Slim-Fit.

GREY IRON STONE GREY WESTLAKE BLUE

NEW

XS - S - M - L - XL - XXL - 3XL - 4XL

UPFU342

## PANTALON TECHNIQUE TREK

90% nylon / 10% spandex. Pantalon de travail en tissu U-4, U-Power 4 way stretch, coupe type jogging avec zip en bas de jambe. Extensible simultanément dans les 4 sens s'adapte parfaitement aux mouvements du corps, il apporte une grande liberté de mouvement et un extrême confort, de plus il est déperlant, respirant et sèche rapidement.

BLACK / BLACK DEEP BLUE / DEEP BLUE

NEW

U-Power
Don't worry... be happy!

S - M - L - XL - XXL - 3XL - 4XL

UPFU340

## VESTE SOFTSHELL VERVE

96% polyester / 4% Elasthanne. Veste de travail sofsthell innovante avec doublure micro-polaire en graphène, légère et résistante. Le graphène permet une répartition homogène de la chaleur et un bien être quel que soit les conditions climatiques. Capuche amovible et réglable par coulisses élastiquées. Veste déperlante, intérieur du col en micro-polaire souple, dos rallongé et bas réglable par l'intérieur par coulisses.

BLACK / BLACK · DEEP BLUE / DEEP BLUE

S - M - L - XL - XXL - 3XL - 4XL

UPEY174

## SWEAT ZIPPÉ À CAPUCHE RAINBOW

**310 g/m²** - 100% polyester. Gilet sweat entièrement zippé avec intérieur polaire doux. Col montant. Fermeture frontale par zip. Poignets et ourlets en ruban élastiqué. Capuche fixe réglable. Deux poches frontales et une poche zippée sur poitrine. Logo U-Power "tête de Lion" ton sur ton appliqué sur le bras droit.

BLACK CARBON · ORANGE FLUO · YELLOW FLUO

S/M - L/XL - XXL/3XL

UPSK139

## MAILLOT DE CORPS CURMA

**220 g/m²** - 57% polypropylène, 34% polyamide, 9% élasthanne. Maillot de corps thermique dérivé du sport. L'importante présence de polypropylène rend cet article léger, respirant et offre en même temps une isolation thermique optimum. Le polypropylène antibactérien par nature, associé au polyamide permet d'obtenir un tissu résistant et indéformable. Enfin, l'élasticité élevée rend ce maillot de corps très adhérent et donne un effet « seconde peau » parfaitement adapté à tous les opérateurs qui interviennent dans des environnements froids ou travaillent dans des conditions climatiques défavorables.

BLACK CARBON

S/M - L/XL - XXL/3XL

UPSK140

## CALEÇON THERMIQUE CHAMONIX

**220 g/m²** - 57% polypropylène, 34% polyamide, 9% élasthanne. Caleçon thermique/technique dérivé du sport. L'importante présence de polypropylène rend cet article léger, respirant et offre en même temps une isolation thermique optimum. Le polypropylène antibactérien par nature, associé au polyamide permet d'obtenir un tissu résistant et indéformable. Enfin, l'élasticité élevée rend ce caleçon très adhérent et donne un effet « seconde peau » parfaitement adapté à tous les opérateurs qui interviennent dans des environnements froids ou travaillent dans des conditions climatiques défavorables.

BLACK CARBON

XS - S - M - L - XL - XXL - 3XL - 4XL

RU010M

## T-SHIRT HEAVY DUTY

**180 g/m²** • 100% coton peigné à fil de chaîne continu (sauf Light Oxford: 93% coton / 7% viscose). Traité aux enzymes pour réduire le boulochage. Encolure en côtes 1x1, surfilage double aiguille. Renfort au niveau des épaules, renfort au niveau du col et ourlets double aiguille aux emmanchures pour plus de résistance. Lavable en machine à 60°C. Séchage au sèche-linge.

BLACK · BRIGHT ROYAL · FRENCH NAVY · LIGHT OXFORD · ORANGE · WHITE

XS - S - M - L - XL - XXL - 3XL - 4XL - 5XL - 6XL

RU599M

## POLO HEAVY DUTY

**210 g/m²** • 65% polyester / 35% coton piqué à fil de chaîne continu. Idéal comme tenue de travail résistante. Fentes latérales. Plaquette 2 boutons ton sur ton. Col en bord-côte avec bande de propreté. Bas de manche en bord-côte. Coutures renforcées aux épaules et au bas du vêtement. Lavage en machine à 60°C et séchage au sèche-linge.

XS > 4XL

BLACK · BOTTLE GREEN · BRIGHT ROYAL · BURGUNDY · CLASSIC RED · CONVOY GREY · FRENCH NAVY · LIGHT OXFORD · SKY BLUE · WHITE

5XL > 6XL

BLACK · BOTTLE GREEN · BRIGHT ROYAL · FRENCH NAVY · WHITE

44 EU (28 UK) - 46 EU (30 UK) - 48 EU (32 UK) - 50 EU (34 UK) - 52 EU (36 UK) - 54 EU (38 UK) - 56 EU (40 UK) - 58 EU (42 UK) - 60 EU (44 UK) - 62 EU (46 UK) - 64 EU (48 UK)

RU002M

## SHORT WORKWEAR

**245 g/m²** • 65% polyester / 35% coton sergé. Coupe moderne. Ceinture élastiquée pour plus de confort. Poche cargo latérale sur la jambe droite. 2 poches arrière avec rabats. Poche téléphone.

BLACK · CONVOY GREY · FRENCH NAVY

44 EU (28 UK) - 46 EU (30 UK) - 48 EU (32 UK) - 50 EU (34 UK) - 52 EU (36 UK) - 54 EU (38 UK) - 56 EU (40 UK) - 58 EU (42 UK) - 60 EU (44 UK) - 62 EU (46 UK) - 64 EU (48 UK)

RU001M

## PANTALON WORKWEAR

**245 g/m²** • 65% polyester / 35% coton sergé. Coupe moderne. Ceinture élastiquée pour plus de confort. Poche cargo latérale sur la jambe droite. 2 poches arrière avec rabats. Poche téléphone. Longueur du pantalon : 81 cm.

BLACK · CONVOY GREY · FRENCH NAVY

S - M - L - XL - XXL - 3XL - 4XL

RU012M

## SWEAT-SHIRT HEAVY DUTY COL POLO

**300 g/m²** - 80% coton peigné ringspun / 20% polyester. Enduit de protection anti-tâches SpotShield™. Renfort au niveau des épaules pour plus de résistance. Pan de dos pour plus de confort. Empiècements latéraux pour un ajustement parfait et une grande liberté de mouvement. Boutons métalliques plastifiés, parfaits pour travailler dans l'industrie alimentaire. Porte stylo élastiqué sur la manche. Lavable en machine à 60°C et séchage au sèche-linge.

BLACK · BOTTLE GREEN · BRIGHT ROYAL · FRENCH NAVY · LIGHT OXFORD

S - M - L - XL - XXL - 3XL - 4XL

RU013M

## SWEAT-SHIRT HEAVY DUTY COL ROND

**300 g/m²** - 80% coton peigné ringspun / 20% polyester. Enduit de protection anti-tâches SpotShield™. Renfort au niveau des épaules pour plus de résistance. Pan de dos pour plus de confort. Empiècements latéraux pour un ajustement parfait et une grande liberté de mouvement. Porte stylo élastiqué sur la manche. Lavable en machine à 60°C et séchage au sèche-linge.

BLACK · BOTTLE GREEN · BRIGHT ROYAL · FRENCH NAVY · LIGHT OXFORD · ORANGE

XS - S - M - L - XL - XXL - 3XL - 4XL

RU014M

## BODYWARMER HEAVY DUTY

**260 g/m²** - Extérieur 65% polyester / 35% canvas de coton. Intérieur : 150 g rembourrage polyester. Doublure : 100% polyester. Enduit de protection DuPont™ Teflon® fabric protector. Pan de dos pour plus de confort. Poches avant zippées verticales et poche document A4 intérieure. Poche poitrine droite à plusieurs compartiments fonctionnels. Lavable en machine à 60°C et séchage au sèche-linge. Zip poitrine gauche pour accès décoration.

BLACK · CONVOY GREY · FRENCH NAVY

44 EU (28 UK) - 46 EU (30 UK) - 48 EU (32 UK) - 50 EU (34 UK) - 52 EU (36 UK) - 54 EU (38 UK) - 56 EU (40 UK) - 58 EU (42 UK) - 60 EU (44 UK) - 62 EU (46 UK) - 64 EU (48 UK)

RU015M

## PANTALON HEAVY DUTY

**260 g/m²** - 65% polyester / 35% canvas de coton. Enduit de protection anti-taches avec DuPont™ Teflon® fabric protector. Poches cargo sur chaque jambe avec compartiments pratiques sur la jambe droite. Poches intérieures pour genouillères. Poche triple surpiqûre et coutures intérieures pour plus de résistance. Poche pour téléphone sous la ceinture. 2 poches fonctionnelles à l'arrière : 1 ouverte et 1 avec rabat. Fermeture zippée YKK. Fond renforcé, idéal pour le travail manuel. Taille max des genouillères : 21 cm x 15 cm. Lavage en machine à 60°C et séchage au sèche-linge. Longueur du pantalon pour toutes les tailles: 81 cm.

BLACK · CONVOY GREY · FRENCH NAVY

S (38 UK) - M (41 UK) - L (44 UK) - XL (47 UK) - XXL (50 UK) - 3XL (54 UK) - 4XL (58 UK)

R317X

## GILET MULTIPOCHES LITE

**200 g/m²** • 80% polyester / 20% coton sergé. Col montant et fermeture zippée avec rabat de protection extérieur fermé par boutons pression. Taille avec partie élastique. Poches multi-usage à soufflet avec languettes réfléchissantes à bande auto-agrippante. Coutures renforcées sur les points de contrainte. Anneau en D. Patte de suspension cousue dans le col. Coupe ample. Propriétés de résistance à l'eau effectives jusqu'à 12 lavages (étiquette de contrôle à découper à l'intérieur du vêtement).

BLACK / GREY / ORANGE — GREY / BLACK / ORANGE

S (38 UK) - M (41 UK) - L (44 UK) - XL (47 UK) - XXL (50 UK) - 3XL (54 UK) - 4XL (58 UK)

R316X

## VESTE LITE

**200 g/m²** • 80% polyester / 20% coton sergé. Col montant et fermeture zippée avec rabat de protection extérieur fermé par boutons pression. Taille avec partie élastique. Poignets réglables par bouton pression. Poches multi-usage à soufflet avec languettes réfléchissantes à bande auto-agrippante. Coutures renforcées sur les points de contrainte. Anneau en D. Patte de suspension cousue dans le col. Coupe ample. Propriétés de résistance à l'eau effectives jusqu'à 12 lavages (étiquette de contrôle à découper à l'intérieur du vêtement).

BLACK / GREY / ORANGE — GREY / BLACK / ORANGE

S - M - L - XL - XXL - 3XL - 4XL

R321X

## COMBINAISON LITE

**200 g/m²** • 80% polyester / 20% coton sergé. Col montant et fermeture zippée à l'avant avec rabat de protection extérieur fermé par bande auto-agrippante. Taille élastiquée. Poignets élastiqués. Système de poches Cargo multi-usage avec languettes réfléchissantes à bande auto-agrippante. Coutures renforcées sur les points de contrainte. Anneau en D. Patte de suspension cousue dans le col. Propriétés de résistance à l'eau effectives jusqu'à 12 lavages (étiquette de contrôle à découper à l'intérieur du vêtement).

BLACK / GREY / ORANGE — GREY / BLACK / ORANGE

S (32 UK) - M (34 UK) - L (36 UK) - XL (38 UK) - XXL (40 UK) - 3XL (42 UK) - 4XL (44 UK)

R318X

## PANTALON LITE

**200 g/m²** • 80% polyester / 20% coton sergé. Braguette zippée avec un bouton. Taille avec partie élastique et passants de ceinture. Système de poches Cargo multi-usage avec languettes réfléchissantes à bande auto-agrippante. Coutures renforcées sur les points de contrainte. Propriétés de résistance à l'eau effectives jusqu'à 12 lavages (étiquette de contrôle à découper à l'intérieur du vêtement).

BLACK / GREY / ORANGE — GREY / BLACK / ORANGE

S (32 UK) - M (34 UK) - L (36 UK) - XL (38 UK) - XXL (40 UK) - 3XL (42 UK) - 4XL (44 UK)

R319X

## SHORT LITE

**200 g/m²** • 80% polyester / 20% coton sergé. Braguette zippée avec un bouton. Taille avec partie élastique et passants de ceinture. Système de poches Cargo multi-usage avec languettes réfléchissantes à bande auto-agrippante. Coutures renforcées sur les points de contrainte. Propriétés de résistance à l'eau effectives jusqu'à 12 lavages (étiquette de contrôle à découper à l'intérieur du vêtement).

BLACK / GREY / ORANGE — GREY / BLACK / ORANGE

S - M - L - XL - XXL - 3XL - 4XL

R915X

## VESTE IMPERMÉABLE PRISM PU AVEC BANDES RÉFLÉCHISSANTES

**200 g/m²** • 100% Polyurethane (extérieur) / 100% Polyester recyclé (dos).
Cette veste imperméable est dotée de brassards réfléchissants, d'une capuche à cordon de serrage et de coutures soudées, elle offre une protection fiable contre la pluie tout en restant confortable. Fabriquée à partir de matériaux recyclés, elle allie style, fonctionnalité et respect de l'environnement.

BLACK NAVY

S - M - L - XL - XXL - 3XL

R916X

## PANTALON PRISM PU WATERPROOF AVEC BANDES RÉFLÉCHISSANTES

**200 g/m²** • 100% Polyuréthane (extérieur) / 100% Polyester recyclé (dos). Ce pantalon imperméable conçu avec des bandes réfléchissantes sur les jambes et des coutures soudées, offre une protection maximale contre la pluie. Fabriqué à partir de matériaux recyclés, il est respirant et respectueux de l'environnement, avec une taille élastiquée et des chevilles à boutons-pression pour un ajustement optimal.

BLACK NAVY

S - M - L - XL - XXL

R225X

## ENSEMBLE DE PLUIE

100% polyester enduit PVC. Entièrement étanche (imperméabilité 2000mm/m².
Coutures parfaitement étanches pour la veste et le pantalon. Veste : capuche élastiquée intégrée. Fermeture zippée sur toute la hauteur. 2 poches avant spacieuses. Ourlet ajustable avec cordon de serrage sur la veste. Aération au dos en maille filet. Protection intérieure élastiquée aux poignets. Rabat de protection avant fermé par bouton pression.
Pantalon : coutures entièrement thermocollées. Taille élastiquée. 2 poches fendues latérales pour accéder au vêtement porté sous le pantalon. Pantalon ajustable aux chevilles.

BLACK NAVY

Result®

## PANTALONS ACTION

**270 g/m²** ▪ ,65% polyester / 35% coton. Coupe-vent. Taille extensible, avec fermeture par bouton et braguette zippée. Coutures articulées aux genoux. Ceinture à passant. Coutures double piqûre renforcées sur les zones sollicitées. Multi poches : larges poches latérales avec finitions réfléchissantes, poche cargo avec fermeture Velcro®, poche pour téléphone portable, poches arrières avec fermeture Velcro®, poche pour mètre, 2 poches latérales profondes, passant porte marteau.

S - M - L - XL - XXL - 3XL

36 FR (XS) - 38 FR (S) - 40 FR (M) - 42 FR (L) - 44 FR (XL) - 46 FR (XXL)

R308M

BLACK GREY NAVY

R308F

BLACK

S - M - L - XL - XXL - 3XL

R309X

### SHORT ACTION

**270 g/m²** ▪ 65% polyester / 35% coton. Short coupe-vent. Taille extensible, avec fermeture par braguette zippée et bouton pression. Ceinture à passants. Coutures double piqûre renforcées sur les zones sollicitées. Multi poches : larges poches latérales avec finition réfléchissante, poche avant cargo avec fermeture Velcro®, poches arrière, poche pour téléphone portable, poche pour mètre, 2 poches latérales profondes, passant porte marteau.

BLACK GREY NAVY

S - M - L - XL - XXL - 3XL

R510X

### COMBINAISON RECYCLÉE ACTION

**270 g/m²** ▪ 100% polyester recyclé sergé. Combinaison respirante, coupe-vent. Fermeture zippée YKK à deux directions avec rabat de protection extérieur. Poches latérales avec grand accès. Taille élastiquée dans le dos. Col fermé par bouton-pression. Poche stylo sur la manche, poche poitrine zippée et poche mètre.

BLACK BOTTLE GREEN NAVY

Result®

60

NEW

10

S - M - L - XL - XXL - 3XL - 4XL

R511X 60

## PANTALON UTILITAIRE WORK-GUARD RECYCLÉ

**240 g/m²** • 65% Polyester recyclé / 35% Coton sergé. Ce pantalon de travail technique en polyester/coton recyclé offre durabilité et confort à un prix abordable. Doté de 6 poches, dont une cargo, et d'une ceinture extensible pour un ajustement optimal, il est renforcé par des coutures à triple aiguille et des points de tension critiques. Fabriqué à partir de matériaux recyclés, il est également recyclable en fin de vie.

BLACK NAVY

NO LABEL

S - M - L - XL - XXL

R473X

## PANTALON DE TRAVAIL SLIM SOFTSHELL

**260 g/m²** • Extérieur 100% Polyester, couche intermédiaire membrane TPU imperméable 8000mm, respirant 3000g & coupe-vent, couche intérieure 100% polyester. Empiècement aux genoux Oxford polyester avec enduit PU. Poche cuisse multi-usage avec fermeture éclair. Fermeture par bouton avec braguette zippé YKK. Empiècements aux genoux articulés et renforcés. Finition poche avec bande auto-agrippante en caoutchouc. Détail réfléchissant. Coutures renforcées sur les points de contrainte. Empiècements renforcée aux chevilles contre l'usure. Coutures triples renforcées. Poches latérales chauffe-mains. Taille extensible. Poches arrière. Passant pour manteau. Poche pour mètre. Ceinture à passants.

BLACK

NEW

7

60

S - M - L - XL - XXL - 3XL - 4XL

R512X 60

## SHORT UTILITAIRE WORK-GUARD RECYCLÉ

**240 g/m²** • 65% Polyester recyclé / 35% Coton sergé. Ce short de travail technique en polyester/coton recyclé offre durabilité et confort. Il est équipé de 6 poches, dont une cargo et une arrière renforcée, ainsi qu'une ceinture extensible pour un ajustement parfait. Fabriqué à partir de matériaux recyclés, il est également recyclable en fin de vie, alliant praticité et respect de l'environnement.

BLACK NAVY

Result GENUINE RECYCLED

NO LABEL

35

XS - S - M - L - XL - XXL - 3XL - 4XL

R903X

## VESTE POLARTHERMIQUE EN POLAIRE RECYCLÉE

**280 g/m²** - 100% polyester. 100% polyester recyclé. Fil durable de haute qualité. Fabriqué à partir de bouteilles en plastique PET recyclé. Fermeture zippée écologique YKK NATULON® à l'avant. Patte de suspension. Surpiqûre décorative sur le corps. Poches latérales zippées doublées polaire. Poignets et taille aux bords gansées et moelleux. Fibre dense. Élimination de l'humidité et séchage rapide.

BLACK FOREST GREEN GREY NAVY WHITE

NO LABEL

20

S - M - L - XL - XXL - 3XL

R905X QUICKDRY

## MICROPOLAIRE RECYCLÉE COL ZIPPÉ

**165 g/m²** - 100% polyester recyclé. Fils durables et de haute qualité. Fabriqué à partir de bouteilles en plastique PET recyclé. Fermeture à l'avant quart zip écologique YKK NATULON®. Patte de suspension. Surpiqûres décoratives sur le corps. Poignets et taille aux bords gansés moelleux. Sèche rapidement (Quick Dry).

BLACK FOREST GREEN GREY NAVY RED

NO LABEL

23

XS - S - M - L - XL - XXL - 3XL

R906X QUICKDRY

## VESTE À CAPUCHE EN MICROPOLAIRE RECYCLÉE

**165 g/m²** - 100% polyester recyclé. Fils durables et de haute qualité. Fabriqué à partir de bouteilles en plastique PET recyclé. Fermeture zippée écologique YKK NATULON® à l'avant avec mentonnière. Patte de suspension. Surpiqûres décoratives sur le corps. Capuche intégrée. Poches latérales. Poignets et taille aux bords gansés moelleux. Sèche rapidement (Quick Dry).

BLACK

Result GENUINE RECYCLED

# VESTES SOFTSHELL RECYCLÉES

**280 g/m²** ▪ 100% polyester recyclé. Fabriqué à partir de bouteilles en plastique PET. Softshell 2 couches. Couche extérieure: polyester recyclé TOPGREEN®. Couche intérieure: micropolaire polyester recyclé. Fermeture zippée YKK avec mentonnière. Poignets aux bords gansés. Poches zippées latérales. Couture plate sur l'ourlet. Patte de suspension.

NO LABEL 19

S - M - L - XL - XXL - 3XL

NO LABEL 19

XS - S - M - L - XL - XXL

BLACK · NAVY · ROYAL · WORKGUARD GREY

R901M

R901JY › P.893

R901F

R901JY › P.893

NO LABEL 27

XS - S - M - L - XL - XXL - 3XL

R240X

## VESTE MATELASSÉE BLACK COMPASS RECYCLÉE

Tissu - Extérieur : 100% polyester recyclé TOPGREEN. Isolation : 160g/m² - 100% polyester recyclé REPREVE®. Corps matelassé avec doublure en polaire. Fermeture zippée YKK à l'avant avec protection menton. Poches zippées de couleur contrastée. Capuche doublée polaire. Poignets aux bords gansés. Membrane TPU pour la protection contre les intempéries.

BLACK / GREY · BLACK / LIME · BLACK / ORANGE · BLACK / RED · BLACK / ROYAL · BLACK / BLACK

NO LABEL 19

XS - S - M - L - XL - XXL - 3XL - 4XL

R900M

## VESTE SOFTSHELL RECYCLÉE

**300 g/m²** ▪ 100% polyester. 100% polyester recyclé. Fabriqué à partir de bouteilles en plastique PET. Softshell 3 couches. Couche extérieure: Polyester TOPGREEN®. Finition déperlante durable. Couche intermédiaire: membrane TPU imperméable 8000mm, 1000g respirante et coupe-vent. Couche intérieure: micropolaire. Fermeture zippée YKK avec mentonnière et tirette. Passepoil réfléchissant aux épaules avant et à l'arrière. Empiècements avant et dos décoratifs. Poche zippée latérale et sur la poitrine gauche. Taille et poignets ouverts. Col montant. Patte de suspension.

BLACK · NAVY

XS - S - M - L - XL - XXL - 3XL - 4XL

R909X

## VESTE SOFTSHELL 3 COUCHES RECYCLÉE À CAPUCHE

**300 g/m²** ▪ 100% ¨Polyester recyclé. Découvrez notre veste innovante alliant déperlance améliorée et respirabilité exceptionnelle (1000 g), tout en offrant une protection coupe-vent. Dotée d'une fermeture éclair intégrale, de poches pratiques et d'un poignet élastique avec boucle pour le pouce, elle assure un confort optimal lors de vos activités en extérieur. Fabriquée avec des matériaux respectueux de l'environnement, cette veste est à la fois durable et éco-responsable.

BLACK / BLACK · NAVY / NAVY · ORANGE / NAVY

XS - S - M - L - XL - XXL - 3XL - 4XL

XS - S - M - L - XL - XXL - 3XL - 4XL

R237X

## VESTE SOFTSHELL REMBOURRÉE BLACK COMPASS RECYCLÉE

**180 g/m²** ▪ Tissu - Extérieur du corps : 100% Polyester recyclé JIAREN. Rembourrage : 100% Polyester recyclé REPREVE 180 g/m². Manchon : Softshell 2 couches de 280 g/m² en fil mécanique : Couche extérieure : 40% de polyester recyclé Topgreen / 60% de polyester. Couche intérieure : 30% de polyester Topgreen / 70% de micropolaire de polyester. Fermeture zippée YKK à l'avant avec protection menton, col montant rembourré. Poches zippées de couleur contrastée une poitrine et deux côtés avec tirettes noires. Corps matelassé. Poignets souple. Très doux, léger et chaud. Fermeture zippée côté cœur pour accès personnalisation.

XS > 3XL

BLACK / GREY · BLACK / LIME · BLACK / ORANGE · BLACK / RED · BLACK / ROYAL BLUE · BLACK / YELLOW · BLACK / BLACK · NAVY / GREY · NAVY / NAVY · NAVY / RED · NAVY / ROYAL · NAVY / YELLOW

4XL

NAVY / GREY · NAVY / NAVY · NAVY / RED · NAVY / ROYAL · NAVY / YELLOW

R238X

## GILET SOFTSHELL REMBOURRÉ BLACK COMPASS RECYCLÉ

Tissus corps - Extérieur : 100% polyester JIAREN recyclé. Rembourrage : 100% polyester REPREVE recyclé 180g/m². Doublure: 100% Polyester. Panneaux d'épaules : 280g/m² tissu extensible softshell 2 couches avec : couche extérieure : 40% polyester recyclé TOPGREEN˜ / 60% polyester. Couche intérieure: 30% polyester recyclé TOPGREEN˜ / 70% polyester micropolaire. Fermeture zippée YKK à l'avant avec protection menton rembourré. Poches zippées de couleur contrastée une poitrine, deux côtés avec tirettes noires. Corps matelassé. Très doux, léger et chaud. Fermeture zippée cachée sur la poitrine gauche pour personnalisation.

XS > 3XL

BLACK / GREY · BLACK / LIME · BLACK / ORANGE · BLACK / RED · BLACK / ROYAL BLUE · BLACK / YELLOW · BLACK / BLACK · NAVY / GREY · NAVY / NAVY · NAVY / RED · NAVY / ROYAL · NAVY / YELLOW

4XL

NAVY / GREY · NAVY / NAVY · NAVY / RED · NAVY / ROYAL · NAVY / YELLOW

NO LABEL

S - M - L - XL - XXL - 3XL - 4XL

R314X

## VESTE ELEVATOR

**380 g/m²** ▪ Extérieur : 100% nylon avec doublure intérieure isolante 100% polyester et garniture 100% polyester. Polyester tricoté au niveau des bras. Bande de propreté contrastée à l'encolure. Fermeture YKK© avec tire-zip aux couleurs interchangeables avec protège menton intégré. Empiècement doublé devant. Poches intérieures et côtés zippées. Biais de finition bas de manches et bas de vêtement. Pas d'étiquette de marque pour faciliter la personnalisation.

BLACK / GREY MARL

TEAR AWAY

XS - S - M - L - XL - XXL - 3XL - 4XL

R326X

## PARKA ROBUSTE "EFFET DENIM"

**170 g/m²** ▪ Parka extérieur 100% polyester texturé 170g/m², partiellement doublée polaire 100% polyester, avec rembourrage 230g/m². Parka coupe-vent, imperméable 3000 mm avec coutures thermosoudées et respirante 2000 g/m²/24h. Partiellement doublé polaire matelassé. Fermeture zippée 2 directions avec tirettes colorées interchangeables fournies. 4 poches extérieures zippées et 2 poches intérieures zippées. Anneau en D dans la poche poitrine gauche. Col montant et capuche amovible. Pan de dos plus long, taille ajustable. Poignets réglables par patte auto-agrippante. Rabat-tempête à boutons-pression. Coutures renforcées contrastées et détails rétro-réfléchissants. Patte de suspension cousue à l'intérieur du col. Aspect robuste. Résistante.

BLACK NAVY

TEAR AWAY

S - M - L - XL - XXL

R045X

## GILET SAFARI

**220 g/m²** ▪ 65% polyester / 35% coton sergé épais. Doublure 100% polyester en maille filet dans la moitié supérieure du dos. Fermeture zippée. 2 poches intérieures, poche poitrine droite à soufflet, grandes poches avant basses avec fermeture auto-agrippante. Poche avant cachée, grande poche dans le dos et range stylo/bouchon de pêche sur la poitrine à gauche. 11 poches en tout. Anneau en D. Patte de suspension cousue à l'intérieur du col.

LICHEN GREEN ORANGE

S - M - L - XL - XXL - 3XL

R300X

## VESTE PILOTE SABRE

**320 g/m² ▪** Extérieur : 100% polyester Oxford avec enduit PVC. Doublure 190T 100% polyester taffeta. Isolation 160g/m². Rembourrage 100% polyester. Imperméable à 3000 mm. Coupe-vent. Coupe ample. Fermeture zippée hautement résistante à l'avant. Coutures entièrement thermocollées. Coutures principales en double piqûre. Doublure damassée en losanges. Doublure du col montant en micropolaire. Poignets et taille élastiqués. Multipoches : poches profondes à l'avant, poche poitrine gauche semi-amovible avec fermeture Velcro® et zippée pour accès marquage, poche poitrine droite, poche poitrine intérieure, poche zippée sur la manche. Passepoil réfléchissant. Tirettes amovibles sur toutes les fermetures zippées (4 coloris de tirette fournis).

BLACK NAVY

S - M - L - XL - XXL - 3XL

R305X

## PARKA VOSTEX

**275 g/m² ▪** Extérieur : 300D 100% polyester oxford enduit PVC. Doublure : 210T 100% polyester taffeta. Isolation : rembourrage 100% polyester. Imperméable à 2000mm. Coupe-vent. Doublure damassée en losanges. Fermeture zippée 2 directions à l'avant avec rabat de protection fermé par Velcro® et boutons pression. Col doublé en tricot. Capuche ajustable et amovible par zip. Empiècements contrastés en tissu Dobby. Passepoil réfléchissant. Multi poches : poches avant plaquées à fermeture Velcro® , poches latérales chauffe-mains, poche poitrine intérieure. Ourlet réglable par cordon de serrage. Poignets côtelés avec réglage par fermeture Velcro®. Tirettes amovibles sur toutes les fermetures zippées (4 coloris de tirette fournis).

BLACK

S - M - L - XL - XXL - 3XL

R71

## BLOUSON MANCHES AMOVIBLES HEAVY DUTY

Extérieur : 600D heavy Duty Polyester taslan oxford avec enduction PVC. Intérieur : 100% Fibre polyester 160 g. Doublure : Nylon taffetas 190T. Manches amovibles. Doublure col polaire Polatherm™. Coutures renforcées, poches à rabat avec points de renfort. Patte sur zip avant. Passage pour fils écouteurs. 2 poches plaquées avant, 2 poches poitrine 1 avec deux anneaux en D (dont un caché), 2 emplacements porte-stylos. Taille et poignets élastiqués en maille tricot. 1 poche intérieure et 1 poche porte CD. Panneaux réfléchissants 3M. Accès broderie et sérigraphie par zip poche poitrine et bas. Coupe-vent.

GREY / BLACK NAVY ROYAL BLUE / NAVY

M - L - XL - XXL - 3XL

R72

## PARKA HEAVY DUTY

**160 g/m² ▪** Extérieur : Polyester taslan oxford 600D avec enduction PVC. Intérieur : 100% fibre polyester 160g. Doublure : Polaire le long du corps, nylon taffetas 190T en bas. Coutures renforcées, poches à rabat avec points de renfort. 2 grandes poches plaquées, 2 poches poitrine dont 3 porte stylos et 2 anneaux en D (dont un caché), 1 poche extérieure téléphone, 2 poches intérieures et 1 poche porte CD. Passage pour fils écouteurs. Cordon de serrage à la taille avec stoppeurs. Poignets élastiqués réglables. Panneaux réfléchissants 3M. Accès broderie et sérigraphie par zip poche poitrine et bas intérieur.

GREY / BLACK NAVY / NAVY

XXS NEW - XS NEW - S - M - L - XL - XXL - 3XL - 4XL

XS - S - M - L - XL - XXL

WK801

## MAILLOT DE CORPS MANCHES LONGUES

**220 g/m²** • 80% polyester / 20% viscose. Sous-vêtement chaud. Encolure ronde. Finition double aiguille bas de manches et vêtement.

BLACK

PA005

PA006 › P.782

## T-SHIRT DOUBLE PEAU SPORT MANCHES LONGUES

**200 g/m²** • 88% polyester / 12% élasthanne. Encolure ronde. Points de recouvrement ton sur ton. Finition double aiguille bas de manche et bas de vêtement.

BLACK · FLASHY YELLOW · ORANGE · SPORTY NAVY · SPORTY RED · SPORTY ROYAL BLUE · WHITE

WK802

## CALEÇON LONG

**220 g/m²** • 80% polyester / 20% viscose. Taille élastiquée. Braguette à fente. Bas de jambe resserré.

BLACK

PA017

PA018 › P.782

## COLLANT SOUS-VÊTEMENT SPORT

**200 g/m²** • 88% polyester / 12% élasthanne. Ceinture élastiquée.

BLACK

NEW

ESTEX
CHAUSSETTES TECHNIQUES

38/40 EU - 41/43 EU - 44/46 EU

ES1986

## CHAUSSETTES NON-INFLAMMABLE

51% Thermovyl, 49% Laine, Chlorofibre. Cette chaussette vous protégera en évitant la propagation de la flemme en cas de contact avec celle-ci. Essai d'inflammabilité suivant la norme EN ISO 14116 : 2015. Anti Odeur, test NF EN 14362-1. Anti-Bactérie, test efficacité antibactérienne effectué par Centexbel N° 6047

BLACK

35/37 EU - 38/40 EU - 41/43 EU - 44/46 EU

CONFIDENCE TEXTILE
CERTIFICATION SUR DEMANDE

MADE IN ITALY

ES1449

CORDURA FABRIC

## LOT DE 3 PAIRES DE SOCQUETTES ROBUST

85% polyamide / 12% polypropylène / 3% élasthanne. Conçues pour les chaussures de sécurité. Fines et légères - Couvre la malléole. Renforts Cordura® talon/pointe. Très résistantes à l'abrasion. Cette paire de chaussette est garantie 2 ans sans trou au talon et/ou à la pointe dans le cadre du respect des indications de lavage.

ORANGE / RED / GREEN

35/38 EU - 39/42 EU - 43/46 EU - 47/50 EU

CONFIDENCE TEXTILE
CERTIFICATION SUR DEMANDE

MADE IN ITALY

ES1550

CORDURA FABRIC

## LOT DE 3 PAIRES DE CHAUSSETTES NO LIMIT SECURITY

92% polyamide / 6% polypropylène / 2% élasthanne. Conçues pour les chaussures de sécurité. Fines et légères. Renforts Cordura® talon/pointe. Très résistantes à l'abrasion. Cette paire de chaussette est garantie 2 ans sans trou au talon et/ou à la pointe dans le cadre du respect des indications de lavage.

ORANGE / GREEN / RED

CONFIDENCE TEXTILE
CERTIFICATION SUR DEMANDE

35/38 EU - 38/41 EU

ES2005

## LOT DE 2 PAIRES DE CHAUSSETTES LADY

Conçues pour les chaussures de sécurité - Fines et légères. SPÉCIAL FEMMES.

GREY /GREEN / GREY /ORANGE

39/42 EU - 43/46 EU

ES6004

ANTIBACTERIAL

## LOT DE 3 PAIRES DE CHAUSSETTES NO COMPRIM

Chaussettes de travail qui ne compriment pas. Double bord côte pour une meilleure finition. Fine bouclette dans le pieds. Traitement anti bactérien SILVADUR ®, testé résistant jusqu'à 20 lavages.

NAVY

39/42 EU - 43/46 EU

ES6106

ANTIBACTERIAL

## LOT DE 3 PAIRES DE CHAUSSETTES SAFETY WORK

57% polyester, 32% coton, 9% acrylique, 2% élasthanne. Chaussettes de travail adaptées aux chaussures de sécurité. Traitement anti bactérien SILVADUR ®. Neutralise les mauvaises odeurs. Efficacité testée jusqu'à 20 lavages.

BLACK

ONE SIZE

UPSK218

## CHAUSSETTES GIADY - LOT DE 2 PAIRES

Chaussette technique taille unique développée avec la technologie « memory size ». Cette technologie est obtenue grâce à l'utilisation d'élastomères à « mémoire de forme » qui, dès la première utilisation, permettent à la chaussette de s'adapter à la forme du pied, maintenant sa forme dans le temps même après avoir été lavée.Réalisée avec une matière respirante qui permet une utilisation continue en situation de travail dynamique. Semelle en coton avec des propriétés amortissantes et un effet coussinet. Coutures plates sous la pointe pour un meilleur confort et une réduction des risques d'abrasion au contact de la peau. Collerette anti-torsion et antiocclusion monocouche pour assurer en permanence un bon ajustement. Lot de deux paires.

100x30 cm

ÉTAPES POUR ACTIVER LE PROCESSUS DE REFROIDISSEMENT :

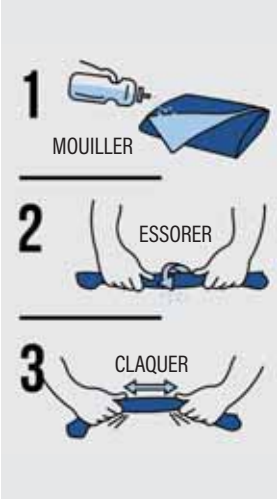


REFROIDISSEMENT SANS PRODUITS CHIMIQUES

NE PAS STOCKER HUMIDE

PA578

## SERVIETTE SPORT RAFRAÎCHISSANTE

**155 g/m²** - 100% polyester. Régulation de la température moyenne du corps par rafraîchissement instantané sous l'action du mouillage / rinçage / essorage. Finitions surjet contrasté. Dimensions 100 cm x 30 cm

ORANGE FLUO · YELLOW FLUO

BLACK · CANDY PINK · FLUORESCENT YELLOW · ICY GREY · ICY NAVY · ICY WHITE · LIME · OLIVE CAMOUFLAGE · ORANGE · SPORTY ROYAL BLUE · TROPICAL BLUE

ONE SIZE

RECYCLED POLYESTER · POST-CONSUMER RECYCLED POLYESTER · 100% 9 · VEGAN PROTECT ANIMALS

CERTIFICATION SUR DEMANDE · CERTIFICATION SUR DEMANDE

WK841

## TABLIER COURT DE JARDINAGE ÉCORESPONSABLE

**350 g/m²** - 100% polyester recyclé. Tissu Oxford enduit et imperméable 4000 mm. 2 niveaux de poches : 1 grande poche centrale milieu + 4 poches dont 1 avec double compartiments et 1 avec patte et bande auto-agrippante. Biais de finition ton sur ton. Lanière et boucle de réglage en plastique recyclé pour ajuster la taille du tablier. Hauteur totale tablier = 35 cm. Largeur bas du tablier = 54 cm. Étiquette détachable.

BEIGE · BOTTLE GREEN · CHOCOLATE

ONE SIZE

RECYCLED POLYESTER · POST-CONSUMER RECYCLED POLYESTER · 100% 14 · VEGAN PROTECT ANIMALS

CERTIFICATION SUR DEMANDE · CERTIFICATION SUR DEMANDE

WK840

## TABLIER DE JARDINIER IMPERMÉABLE ÉCORESPONSABLE

**350 g/m²** - 100% polyester recyclé. Tissu Oxford enduit et imperméable 4000 mm. 7 poches ouvertes sur 2 niveaux avec biais de finition contrasté. 1 poche hauteur poitrine avec fermeture par bande auto-agrippante. Lanière et boucle de réglage en plastique recyclé au niveau du cou et de la taille pour ajuster la taille du tablier. Hauteur totale tablier = 60 cm. Largeur bas du tablier = 46 cm.

BOTTLE GREEN / BEIGE · CHOCOLATE / BEIGE

# LES NORMES

## PROTECTION DE LA TÊTE

INFOS! PROTECTIONS!

**Découvrez les normes réglementaires pour les accessoires de protection de la tête, des yeux et de l'ouïe, assurant sécurité et confort dans les environnements de travail exigeants.**

## CASQUES DE PROTECTION POUR L'INDUSTRIE

### EN 397

La norme **EN 397** repose exclusivement sur des tests sur le haut du casque.

**Les exigences :**

- Un **impact de 49J** pour tester l'absorption des chocs
- Un **test de pénétration** avec un percuteur conique de 1kg
- **Test de rigidité** latérale (optionnel)
- Autres options : **Résistance au métal fondu** et l'**isolation électrique 440V**

## CASQUETTE ANTI-HEURT

### EN 812

La norme **EN 812** concerne les casquettes de sécurité.

**Les exigences :**

- **Test de percution :** 4 fois avec un percuteur en acier plat de 5kg (énergie 12J)
- **Test de pénétration :** 4 fois avec un pecuteur conique de 0,5kg
- **Résistance à la flamme** et propriétés électriques (facultatif)

**Une casquette de sécurité ne doit en aucun cas remplacer un casque de sécurité.**

## ISOLATION ÉLECTRIQUE DES CASQUES DE SÉCURITÉ INDUSTRIELS

### EN 50365

La norme **EN 50365** concerne les casques utilisés dans des installations sous tension jusqu'à **1000V.**

**Les exigences :**

- Marquage d'un symbole «double triangle» + classe du casque
- Répondre aux exigence des normes **EN 397** et **EN 443** (casque pompier)

Toute transformation, non validée par le fabricant, ne garantit plus la conformité à la norme du produit d'origine.

# PROTECTION AUDITIVE

## EN 352-1

La norme **EN 352-1** concerne les casques anti-bruit et fixe les exigences pour les protections auditives.

**Exigences générales :** taille, ajustabilité, et classification en 3 gammes (petite, moyenne, grande) + tests sur l'inflammabilité et la résistance aux chutes.

**Tests de performance :** résistance du bandeau, pression du coussin, confort et ajustement + tests de perte d'insertion et d'atténuation pour déterminer le niveau de bruit adapté

**Durabilité :** évaluation de la force du serre-tête après un étirement simulant un usage intensif

**Évaluation SNR :** la note SNR indique la performance d'atténuation

## EN 352-3

La norme **EN 352-3** est fondée sur les mêmes principes que la norme **EN 352-1.**

**Les exigences supplémentaires** de la norme **EN 352-3 :**

- Compatibilité entre les casques anti-bruit et les casques de sécurité
- Force de pression maintenue par le casque de sécurité
- Instructions d'utilisation détaillées pour assurer une protection optimale

Toute transformation, non validée par le fabricant, ne garantit plus la conformité à la norme du produit d'origine.

## PROTECTION INDIVIDUELLE DES YEUX

### EN 166

La norme **EN 166** définit les exigences pour la protection des yeux sur les lieux de travail (conception, matériaux, performance, marquage et utilisation).

**3 types d'exigences :**

- **Exigences de base :** tests de classe optique (meilleure qualité pour la classe 1), robustesse et résistance à l'inflammation
- **Exigences particulières :** résistance aux impacts, protection contre les éclaboussures et rayonnements
- **Exigences facultatives :** anti-rayures, anti-buée et résistance aux températures extrêmes

## FILTRES ULTRAVIOLETS

### EN 170

La norme **EN 170** complète la norme **EN 166** en définissant les exigences de protection contre les rayons ultraviolets (UV).

**Exigences de transmission lumineuse :** déterminent le niveau de lumière UV filtrée

**Numéros d'échelle :** Indiquent la protection contre les rayons ultraviolets. Combinaison d'un **numéro de code** et d'un **numéro de teinte** (ex: 2-1.2)
**2 =** code de protection UV
**1.2 =** teinte de l'oculaire

**Reconnaissance des couleurs renforcées :** ajout d'un C au numéro de code (ex. : 2C-1.2) ou un d'un 3 pour certains produits (3 - 1,2).

## FILTRES ANTI-REFLETS

### EN 172

La norme **EN 172** complète la norme **EN 166** en définissant les caractéristiques des filtres anti-reflets pour les protections oculaires à usage industriel.

**Exigences de transmission lumineuse :** définissent la protection offerte par l'oculaire

**Numéros d'échelle :** Combinaison d'un **numéro de code** et d'un **numéro de teinte** (ex : 5 - 1,1)
**5 =** code pour les oculaires **sans protection** infrarouge
**6 =** code pour les oculaires **avec protection** infrarouge

**Numéros de teintes de l'oculaire :** de 1,1 à 4,1
**1,1 à 3,1 =** teintes qui répondent à l'exigence de reconnaissance des feux de signalisation (conduite).

## PROTECTEURS OCULAIRES ET FACIAUX GRILLAGÉS

### EN 1731

Cette norme définit les exigences relatives aux protections oculaires et faciales grillagées, couvrant les produits de protection faciale montés sur un serre-tête et les versions montées sur casque.

**Tests et analyses :** zone de couverture, résistance à la corrosion et à l'inflammation, transmission lumineuse et robustesse.

**Exigence facultative :** protection contre les particules à grande vitesse.

Toute transformation, non validée par le fabricant, ne garantit plus la conformité à la norme du produit d'origine.

**Les tests sont effectués sur des équipements de laboratoire (personnes réelles).**

## APPAREILS DE PROTECTION RESPIRATOIRE

### EN 140

La norme **EN 140** repose sur les **appareils de protection respiratoire**, demi-masques et quarts de masque.

**Les évaluations :**

- Le champs de vision
- La resistance des joints
- La resistance respiratoire
- La teneur en dioxyde de carbone et les fuites vers l'intérieur

## DISPOSITIFS DE PROTECTION RESPIRATOIRE

### EN 143

La norme **EN 143** définit les exigences pour les filtres à particules utilisés avec les **appareils de protection respiratoire.**

**Les exigences :**

- Évaluation des matériaux, des joints, des marquages et des informations pour les utilisateurs
- Filtres testés pour leur résistance à la respiration, leur colmatage et leur capacité de filtration

**Les filtres sont classés en 3 catégories :**

**P1 :** efficacité faible (80 %)
**P2 :** efficacité moyenne (94 %)
**P3 :** efficacité haute (99,5 %)

## DISPOSITIFS DE PROTECTION RESPIRATOIRE

### EN 149

La norme **EN 149** définit les exigences pour les demi-masques filtrants contre les particules.

**Les exigences :**

- Évaluation des matériaux, du champs de vision, des performances, des marquages et des informations pour les utilisateurs
- Masques testés pour évaluer la résistance respiratoire, la pénétration, le colmatage, le dioxyde de carbone de l'air, résistance des joints et des valves

**Les masques sont classés en 3 catégories :**

**FFP1 :** efficacité faible (80 %)
**FFP2 :** efficacité moyenne (94 %)
**FFP3 :** haute efficacité (99 %)

Toute transformation, non validée par le fabricant, ne garantit plus la conformité à la norme du produit d'origine.

NEW

ONE SIZE

JSAMB170

## CASQUE DE SÉCURITÉ EVO® VISTALENS™ MICRO-VISIÈRE, VENTILÉ, AVEC SUR-LUNETTE INTEGRÉE ANTI-BUÉE, ANTI-RAYURES KN

Le casque EVO® VISTAlens® est un concentré de technologie alliant protection du crâne et protection oculaire classe 1. Une protection haute performance à portée de main grâce à une sur-lunette rétractable et réglable pour une sécurité optimale dans toutes les situations.

WHITE

NEW

ONE SIZE

JSAJB173

## CASQUE DE SÉCURITÉ EVOLITE® AVEC PORTE BADGE, VENTILÉ, SERRAGE CRÉMAILLÈRE

Le casque de sécurité EVOLite® EN397 est une innovation majeure qui offre aux professionnels de la sécurité une conformité accrue grâce à son confort exceptionnel. Avec son poids léger et son ajustement adaptable à une multitude de formes et de tailles de tête, ce casque assure une protection optimale lors des travaux intensifs, même par grand vent ou lors de l'entretien des autoroutes.

BLUE GREEN GREY ORANGE

RED WHITE YELLOW

NEW

ONE SIZE

JSAJB170

## CASQUE DE SÉCURITÉ EVOLITE® VENTILÉ

Le EVOLite® est un produit révolutionnaire qui permet aux agents de santé et de sécurité d'atteindre de nouveaux niveaux de conformité grâce à son confort inégalé. Il est léger, extrêmement confortable et s'adapte à la plus large gamme de formes et de tailles de tête.

BLUE GREEN GREY ORANGE

RED WHITE YELLOW

NEW

ONE SIZE

JSAPB03

## CASQUE EVO®2 BADGE AÉRÉ - SERRAGE GLISSIÈRE

Le casque à coquille ultra résistante intègre un porte badge nouvelle génération avec porte lampe. L'EVO® 2 Badge s'adresse à toutes les entreprises qui ont besoin d'une identification immédiate des salariés sur site.

WHITE

NEW

ONE SIZE

JSAJF03

## CASQUE DE SÉCURITÉ EVO®2 VENTILÉ, SERRAGE GLISSIÈRE

Le casque EVO2® Comfort Plus™ dispose d'une calotte polyéthylène haute performance pour une protection quotidienne renforcée. Un ajustement performant qui combine la glissière de serrage OneTouch?, un harnais polyéthylène Evolution® 3D réglable sur 3 positions de hauteur.

BLUE WHITE YELLOW

NEW

ONE SIZE

JSAKE24A

## CASQUE FORESTIER EVOGUARD™ M3 AVEC COQUILLES SONIS COMPACT

Le serre-tête et le casque EvoGuard® M Forestry sont des solutions innovantes pour protéger le porteur dans une multitude d'environnements de travail à haut risque. Conforme aux normes EN 397, EN 352-3, EN 1731 et EN 166.

ORANGE

NEW

ONE SIZE

JSANT01

## LUNETTES EVOSPEC® ANTI-BUÉE POLYCARBONATE

Lunette de sécurité facile à monter pour ajouter une protection oculaire rétractable en polycarbonate incolore aux casques EVOLite® / EVO3® /EVO5®.

BLACK

INCOLORE

NEW

ONE SIZE

JSRIG23

## RIGI™ LUNETTE DE SÉCURITÉ OCULAIRE FUMÉ AS/AF KN UV400

Les lunettes de protection JSP sont dotées de branches plates flexibles et confortables, conçues pour offrir un ajustement sans pression. Le style enveloppé offre une couverture optimale et une vision claire avec une large gamme d'options de lentille pour une protection polyvalente sur le lieu de travail.

NEW

ONE SIZE

JSRIG21

## RIGI™ LUNETTE DE SÉCURITÉ OCULAIRE

Les lunettes de sécurité sont sans cadre et conçues pour la sécurité, le confort et le style. Ces lunettes de sécurité sont dotées de bras en caoutchouc souple avec un pont de nez moulé, y compris une protection de front.

INCOLORE

NEW

ONE SIZE

JSASA94

## SUR-LUNETTE DE SÉCURITÉ STEALTH™ COVERLITE OCULAIRE ANTI-RAYURES K

Le design élégant et large des sur-lunettes Stealth&trade ; Coverlite&trade ; leur permet de s'adapter confortablement sur des lunettes de vue tout en ayant un look moderne, contrairement aux lunettes traditionnelles, plus volumineuses.

INCOLORE

NEW

ONE SIZE

JS2COS2

## COSMOS™ LUNETTE MASQUE OCULAIRE MONTURE AS/AF

La lunette masque de protection Cosmos™ est dotée d'un large champ de vision, d'une ergonomie améliorée grâce à son système d'injection bi-matière assurant une résistance et un confort optimal au porté.

BLUE

NEW

ONE SIZE

JSAHV01

## JUGULAIRE ÉLASTIQUÉE POUR CASQUES MK®7, EVOLITE®, EVO® 2/3/5/8

Simple fermeture sécurisée par une boucle en nylon et élastique et attaches en polyéthylène basse densité (ldpe) permettant de mettre et d'enlever facilement le casque de sécurité. Cette jugulaire doit être montée sur un casque de sécurité JSP.

BLACK

NEW

ONE SIZE

JSAHV2

## JUGULAIRE 4 POINTS POUR CASQUES EVOLITE® EVO® 2/3/5/FULL BRIM

Cette jugulaire est un harnais 4 points idéal pour le travail en hauteur, puisqu'il s'agit d'une jugulaire monteur. Elle assure ainsi une sécurité optimale sans aucun risque de perdre le casque. Cette jugulaire JSP est compatible avec les casques de protection JSP de la gamme EVO et EVO VISTA.

BLACK

NEW

ONE SIZE

JSAJA84

## BASANE CHAMLON ANTI-SUDATION

Basane en nylon pour casques de sécurité JSP EVOLite® EVO® 2/3/5 avec harnais Revolution et One Touch

BLACK

NEW

ONE SIZE

JSAHV39

## KIT RÉFLECTIF CR2

Stickers réflectifs pour casque EVOLITE JSP, afin de rendre le casque plus visible.

BLUE GREY ORANGE RED YELLOW

NEW

ONE SIZE

JSAAG02

## CASQUETTE DE SÉCURITÉ HARDCAP AEROLITE® MICRO VISIÈRE

La casquette Hardcap Aerolite pèse moins de 135 g sans compromettre les performances. Porter souvent. Moins de lavage. Les tests d'impact nécessaires ont été réussi et surmontés, faisant de la Hardcap Aerolite la casquette la plus puissante et légère sur le marché.

BLACK NAVY

NEW

ONE SIZE

JSAEB03

## COQUILLES ANTI-BRUIT POUR CASQUE SONIS™ COMPACT

Les coquilles antibruit Sonis™ compact s'adaptent aux casques de protection de la marque JSP. Les coquilles antibruit JSP sont des équipements de protection individuelle (EPI). Ces équipements auditifs sont spécialement élaborés pour protéger les oreilles des niveaux sonores excessifs et préserver l'audition des travailleurs exposés à des environnements bruyants.

GREY

NEW

ONE SIZE

JSAEB3

## CASQUE ANTI-BRUIT SONIS™ COMPACT SNR 32 DB

Le casque antibruit JSP Sonis® Compact est un équipement de protection individuelle (EPI) de catégorie 3 spécialement conçu pour réduire les niveaux de bruit nocifs dans les environnements de travail.

GREY

NEW

ONE SIZE

JSBGA18

## MASQUE JETABLE TROIS PLIS SPRINGFIT™ FFP3V (435) AVEC VALVE TYPHOON

Le masque jetable trois plis SpringFit™ offre une coupe ajustée grâce à sa structure en endosquelette unique. Le masque SpringFit™ présente une multitude de caractéristiques qui permettent de maximiser le port, le confort, la compatibilité et la performance.

WHITE

NEW

ONE SIZE

JSBHTA3

## MASQUE FORCE™8 AVEC CARTOUCHES PRESS TO CHECK™ P3

Le masque est fabriqué avec un caoutchouc thermoplastique durable qui s'adapte parfaitement à la plupart des formes de visage.

GREY

NEW

ONE SIZE

JSBGZ13

## MASQUE JETABLE COQUE FFP3

Masque respiratoire coque jetable avec contour en mousse de confort, barrette nasale réglable, sangles réglable à quatre points et valve d'expiration.

WHITE

# LES NORMES

EN ISO 21420
2020 standard

EXIGENCES GÉNÉRALES !

## GANTS

**EN ISO 21420**
**Cette norme définit les exigences générales et les méthodes d'essai concernant la conception et la construction du gant, l'innocuité, le confort et l'efficacité, ainsi que le marquage et les informations fournies par le fabricant applicables à tous les gants de protection. Cette norme ne concerne pas les propriétés de protection des gants. Elle n'est donc pas utilisée seule mais seulement en association avec la ou les normes spécifiques appropriées.**

## GANTS DE PROTECTION

### EN 388+A1 - PROTECTION CONTRE LES RISQUES MÉCANIQUES

EN 388

0000XX

**ABRASION**

| CYCLES | NIVEAU |
|---|---|
| ≥ 100 | 1 |
| ≥ 500 | 2 |
| ≥ 2000 | 3 |
| ≥ 8000 | 4 |

Les cycles correspondent aux nombres de frottements nécessaires au papier abrasif pour traverser l'échantillon.

**COUPURE PAR TRANCHAGE**

| INDICE | NIVEAU |
|---|---|
| ≥ 1,2 | 1 |
| ≥ 2,5 | 2 |
| ≥ 5 | 3 |
| ≥ 10 | 4 |
| ≥ 20 | 5 |

L'indice est obtenu à partir du nombre de cycles nécessaires à une lame circulaire pour couper l'échantillon et une éprouvette témoin à vitesse et pression constantes.

**DÉCHIRURE**

| NEWTON | NIVEAU |
|---|---|
| ≥ 10 | 1 |
| ≥ 25 | 2 |
| ≥ 50 | 3 |
| ≥ 75 | 4 |

La force nécessaire (en Newton) pour déchirer l'échantillon.

**PERFORATION**

| NEWTON | NIVEAU |
|---|---|
| ≥ 20 | 1 |
| ≥ 60 | 2 |
| ≥ 100 | 3 |
| ≥ 150 | 4 |

La force nécessaire pour percer la matière de l'échantillon avec un poinçon normalisé.

**COUPURE PAR TDM** (EN ISO 13997)

| NEWTON | NIVEAU |
|---|---|
| ≥ 2 | A |
| ≥ 5 | B |
| ≥ 10 | C |
| ≥ 15 | D |
| ≥ 2 | E |
| ≥ 5 | F |

La force nécessaire à une lame droite pour couper l'échantillon sur une distance prédéterminée.

**CHOC**

| JOULES | NIVEAU |
|---|---|
| ≥ 5 | P |
| ≥ 0 | X |

Cette méthode de test normée EN 13594 évalue la résistance d'un gant à un choc d'une énergie de 5 Joules. Lorsque ce dernier répond aux exigences, le code de marquage « P » est ajouté derrière les cinq caractères de niveau de performances. En cas d'échec, aucun marquage n'est apposé et un avertissement est inscrit dans la notice.

### EN 511 - PROTECTION CONTRE LE FROID

EN 511

- La résistance au froid convectif permet de mesurer l'isolation thermique du gant (niveau 1 à 4).
- La résistance au froid de contact permet de mesurer la résistance thermique du matériau utilisé pour la conception du gant lorsqu'il entre en contact avec un objet froid (niveau 1 à 4).
- La résistance à la pénétration de l'eau (Imperméabilité) est définie après l'immersion du gant pendant 5 minutes, jusqu'à la ligne de poignet (niveau 0 à 1). Si le gant est Imperméable, Il obtiendra le niveau 1, s'il ne l'est pas, Il obtiendra le niveau 0. En cas d'obtention du niveau 0, un avertissement est Inscrit dans la notice.

### EN 407 - PROTECTION CONTRE LES RISQUES THERMIQUES

EN 407

EN 407

- La résistance à l'inflammabilité (propagation de flamme limitée) du gant correspond à la durée nécessaire pour que le gant cesse de brûler (persistance de flamme) et de se consumer (incandescence résiduelle) après avoir été exposé pendant 15 secondes à une flamme nue (niveau 1 à 4).
- La résistance à la chaleur de contact permet de mesurer la température (comprise entre 100 et 500°C) à laquelle le porteur du gant ne sentira aucune douleur lors de la manipulation d'un objet chaud pendant les 15 premières secondes (niveau 1 à 4).
- La résistance à la chaleur convective (sans contact) permet de mesurer le temps pendant lequel le gant est capable de retarder le transfert de la chaleur d'une flamme nue vers l'intérieur du gant (niveau 1 à 4).
- La résistance à la chaleur radiante permet de mesurer le temps nécessaire pour que l'intérieur du gant atteigne une température donnée (niveau 1 à 4).
- La résistance aux petites projections de métal fondu est mesurée selon la quantité de petites billes ou gouttelettes de métal en fusion nécessaires pour provoquer une élévation de température de 40°C à l'Intérieur du gant (niveau 1 à 4).
- La résistance aux grosses projections de métal fondu est mesurée selon le poids de métal en fusion nécessaire (mesurée en grammes) pour détériorer une peau artificielle placée à l'intérieur du gant. Le test échoue si le gant prend feu.

Si un niveau 3 ou supérieur est obtenu sur ces différents tests, le gant doit avoir obtenu au minimum un niveau 3 lors du test d'Inflammabilité. Dans le cas contraire, le niveau maximum qui pourra être obtenu est le niveau 2.

La lettre « X » doit être apposée si un gant ne répond pas aux exigences minimales d'un test ou si le test n'a pas été effectué.

CERTIFICATION SUR DEMANDE

6 - 7 - 8 - 9 - 10 - 11 - 12

WKP701

## GANTS DE MANUTENTION DE PRÉCISION

Support tricoté en polyamide et élasthanne. Jauge 15. Enduction en micro mousse de nitrile sur la paume et les doigts. Poignet élastiqué avec finition en surjet élastique de couleur variant en fonction de la taille du gant. Lavable à 40°C programme délicat. EPI Classe II. Normes NF EN ISO 21420:2020 (Gants de protection - Exigences générales et méthodes d'essai), NF EN 388+A1:2018 (Gants de protection contre les risques mécaniques) : Niveaux de performance 4131A. Poids d'une paire de gants en taille 10 : 44g.

RED

CERTIFICATION SUR DEMANDE

6 - 7 - 8 - 9 - 10 - 11 - 12

WKP702

## GANTS DE MANUTENTION LOURDE

Support tricoté en polyamide et élasthanne. Jauge 15. Enduction en micro mousse de nitrile sur la paume, les doigts et le 3/4 dos de la main. Picots en nitrile sur la paume et les intérieurs doigts. Poignet élastiqué avec finition en surjet élastique de couleur variant en fonction de la taille du gant. Lavable à 40°C programme délicat. EPI Classe II. Normes NF EN ISO 21420:2020 (Gants de protection - Exigences générales et méthodes d'essai), NF EN 388+A1:2018 (Gants de protection contre les risques mécaniques) : Niveaux de performance 4131A. Poids d'une paire de gants en taille 10 : 48g

GREY

CERTIFICATION SUR DEMANDE

6 - 7 - 8 - 9 - 10 - 11

WKP703

## GANTS DE MANUTENTION EN ENVIRONNEMENTS HUMIDES

Support tricoté en polyamide et élasthanne. Jauge 18. Enduction en nitrile lisse sur le dessus du gant et enduction en sandy nitrile sur la paume et les doigts. Poignet élastiqué avec finition en surjet élastique de couleur variant en fonction de la taille du gant. Lavable à 40°C programme délicat. EPI Classe II. Normes NF EN ISO 21420:2020 (Gants de protection - Exigences générales et méthodes d'essai), NF EN 388+A1:2018 (Gants de protection contre les risques mécaniques) : Niveaux de performance 4121A. Poids d'une paire de gants en taille 10 : 84g

ROYAL BLUE

CERTIFICATION SUR DEMANDE

7 - 8 - 9 - 10 - 11 - 12

WKP706

## GANTS DE PROTECTION POUR LES ENVIRONNEMENTS FROIDS

Support tricoté en polyester. Jauge 13. Enduction en latex lisse sur le dessus du gant et enduction en sandy latex sur la paume et les doigts. Doublure intérieure en acrylique/polyester brossé. Poignet élastiqué avec finition en surjet élastique de couleur variant en fonction de la taille du gant. Lavable à 40°C programme délicat. EPI Classe II. Normes NF EN ISO 21420:2020 (Gants de protection - Exigences générales et méthodes d'essai), NF EN 388+A1:2018 (Gants de protection contre les risques mécaniques) : Niveaux de performance 2232B, NF EN 511:2006 (Gants de protection contre le froid) : Niveaux de performance X2X, NF EN 407:2020 (Gants de protection et autres équipements protecteur de la main contre les risques thermiques (chaleur et/ou feu)) : Niveaux de performance X2XXXX. Poids d'une paire de gants en taille 10 : 152g

AQUA BLUE

CERTIFICATION SUR DEMANDE

6 - 7 - 8 - 9 - 10 - 11 - 12

WKP709

## GANTS DE PROTECTION CONTRE LES COUPURES ET TACTILE

Support tricoté en MetalQ (graphite), polyamide et élasthanne. Jauge 18. Enduction en micro mousse de nitrile sur la paume et les doigts. Renfort entre le pouce et l'index en nitrile. Poignet élastiqué avec finition en surjet élastique de couleur variant en fonction de la taille du gant. Gants compatibles avec les écrans tactiles. Lavable à 40°C programme délicat. EPI Classe II. Normes NF EN ISO 21420:2020 (Gants de protection - Exigences générales et méthodes d'essai), NF EN 388+A1:2018 (Gants de protection contre les risques mécaniques) : Niveaux de performance 4342D. Poids d'une paire de gants en taille 10 : 48g

BLACK

CERTIFICATION SUR DEMANDE

6 - 7 - 8 - 9 - 10 - 11 - 12

WKP710

## GANTS DE PROTECTION CONTRE LES COUPURES ET LES CHOCS

Support tricoté en HPPE, fibre d'acier, basalte, polyester et élasthanne. Jauge 13. Enduction en sandy nitrile sur la paume et les doigts. Renfort entre le pouce et l'index en sandy nitrile. Renforts en PVC sur le dessus de la main et des doigts. Poignet élastiqué avec finition en surjet élastique de couleur variant en fonction de la taille du gant. Produit non lavable. EPI Classe II. Normes NF EN ISO 21420:2020 (Gants de protection - Exigences générales et méthodes d'essai), NF EN 388+A1:2018 (Gants de protection contre les risques mécaniques) : Niveaux de performance 4343FP. Poids d'une paire de gants en taille 10 : 212g

BLUE

U.Power
Don't worry... be happy!

NEW

CONFIDENCE TEXTILE
CERTIFICATION SUR DEMANDE

S - M - L - XL - XXL

UPUG14413

## GANTS DE PROTECTION KUMBA

Gant de manutention Jauge 15, enduction nitrile. Renfort pouce/Index, résistance à l'abrasion +8500 cycles. Touch screen. (variante aux gants picots). Conforme aux normes EN ISO 21420:2020, EN 420:2003+A1:2009.

ORANGE / GRIS

NEW

S - M - L - XL - XXL

UPUG14415

## GANTS DE PROTECTION LAPIS

Gant enduction nitrile certifié contact alimentaire, Touch screen. Conforme aux normes EN ISO 21420:2020, EN 420:2003+A1:2009

GRIS / BLEU CIEL

NEW

S - M - L - XL - XXL

UPUG14421

## GANTS DE PROTECTION SALSA

Gant enduction PU anti-coupure F, Jauge 13. Touch screen. Conforme aux normes EN ISO 21420:2020, EN 420:2003+A1:2009.

GRIS / ROUGE

NEW

S - M - L - XL - XXL

UPUG14416

## GANTS DE PROTECTION OLAF

Gant résistant au froid, températures à -50°, Jauge 15. Conforme aux normes EN ISO 21420:2020, EN 420:2003+A1:2009.

GRIS / NOIR

NEW

S - L

CERTIFICATION SUR DEMANDE

CERTIFICATION SUR DEMANDE

WKP150

## GENOUILLÈRES DE PROTECTION

100% Éthylène Vinyle Acétate (EVA). Genouillères de protection souples et résistantes. Certifications en cours : EPI Classe II. Norme NF EN 14404-1:2024 + NF EN 14404-3:2024 : Niveau 1U uniquement en combinaison avec les pantalons WK760 - WK746 - WK747 (Équipements de protection individuelle - Protecteurs de genoux pour le travail à genoux).

BLACK

ONE SIZE

R322X

## GENOUILLÈRES

100% EVA. S'adaptent à tous les pantalons Work-Guard RESULT ayant des poches prévues à cet effet. Légères, souples et résistantes. Livrées par paires sous emballage cartonné individuel, prêt à suspendre en rayon.

BLACK

ONE SIZE

CATTREAD

## CATTREAD - LUNETTES DE PROTECTION TREAD

Lunettes à branches. Monture nylon. Binoculaires en polycarbonate. Protection UV 99 %. Poids 30 gr. Pont de nez souple. Classe 1. Logo CAT.

CLEAR

SMOKE

M/L - XL/XXL

WKP817 (EX. KP817<@)

## CEINTURE AJUSTABLE

100% polyamide. La boucle permet de régler la longueur de la fermeture de la ceinture et de s'adapter ainsi à toutes les tailles du M au 2XL.

BLACK / PEARL GUN

NAVY / OLD SILVER

ONE SIZE

VEGAN PROTECT ANIMALS — CERTIFICATION SUR DEMANDE

CONFIDENCE TEXTILE — CERTIFICATION SUR DEMANDE

KP011

KP042 › P.1000

## ORLANDO - CASQUETTE 6 PANNEAUX

**260 g/m² ▪** 100% coton sergé brossé épais. Visière préformée. Tranche de la visière de couleur contrastée. Fermeture arrière réglable par boucle métallique argent + passant. *3 coloris avec contraste supplémentaire sous la visière.

BEIGE / WHITE · BLACK · BLACK / LIME · BLACK / ORANGE · BLACK / RED · BLACK / ROYAL BLUE · BLACK / WHITE · BLACK / WHITE / WHITE · BLACK / YELLOW · BLACK / YELLOW / RED · BURGUNDY / WHITE · CHOCOLATE / BEIGE · CUMIN YELLOW / DARK GREY · DARK GREY / BLACK · DARK GREY / ORANGE · DARK GREY / YELLOW · DARK KHAKI / DARK GREY · DARK PINK / SLATE GREY · FOREST GREEN / BEIGE · FUCHSIA / BLACK · ICE MINT / LIGHT GREY · KELLY GREEN / BLACK · KHAKI / BLACK · LEMON YELLOW / DARK GREY · LIGHT GREY / DARK GREY · LIGHT VIOLET / LIGHT GREY · LIME / WHITE · MATCHA GREEN / BLACK · NAVY · NAVY / PINK · NAVY / SKY BLUE · NAVY / WHITE · NAVY / WHITE / WHITE · NAVY / YELLOW · OLIVE / BEIGE · ORANGE / NAVY · ORANGE ZEST / DARK GREY · PURPLE / DARK GREY · RED / BLACK · RED / WHITE · RED / WHITE / GREEN · RED / YELLOW · RED SAFRAN / DARK GREY · ROYAL BLUE / RED / WHITE · ROYAL BLUE / WHITE · ROYAL BLUE / WHITE / RED · SAGE / LIGHT GREY · SKY BLUE / WHITE · SLATE GREY / LIGHT GREY · SLATE GREY / RED · SNOW GREY / DARK GREY · SPICY ORANGE / DARK GREY · SURF BLUE / LIGHT GREY · TERRACOTTA RED / SLATE GREY · TWILIGHT BLUE / LIGHT GREY · WHITE · WHITE / NAVY · WHITE / RED · WHITE / ROYAL BLUE / RED · YELLOW / SLATE GREY

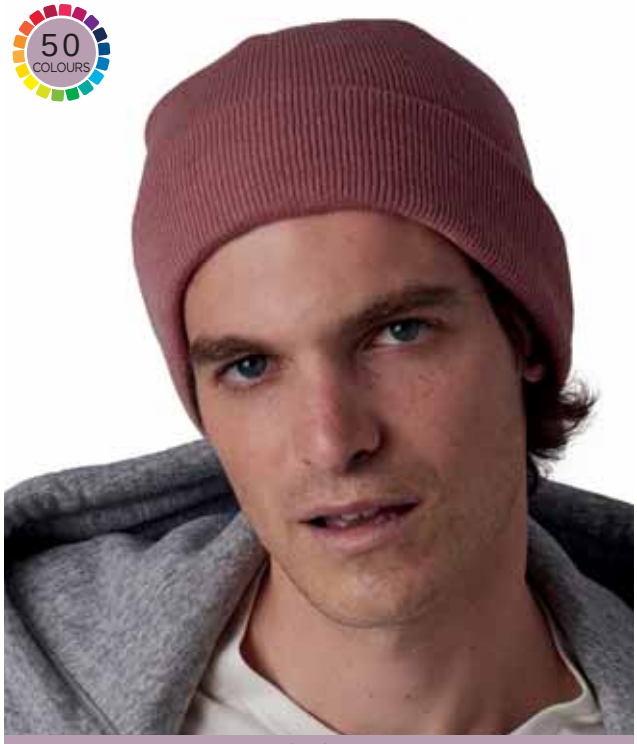


ONE SIZE

CONFIDENCE TEXTILE — CERTIFICATION SUR DEMANDE

KP031

## BONNET TRICOTÉ

**280 g/m² ▪** Bonnet tricoté 100% acrylique.

ASH HEATHER · BEIGE · BLACK · BLUE HEATHER · BURGUNDY · CHOCOLATE · CONVOY GREY · CRIMSON RED · CUMIN YELLOW · DARK GREY · DARK KHAKI · DARK KHAKI HEATHER · DEEP BLUE · FLUORESCENT ORANGE · FLUORESCENT YELLOW · FOREST GREEN · FRENCH NAVY HEATHER · FUCHSIA · GREY · GREY HEATHER · ICE MINT · KELLY GREEN · KHAKI · LAGOON · LIGHT GREY · LIGHT MARSALA · LIGHT ROYAL BLUE · LIGHT SAND · LIGHT VIOLET · LIME · NAVY · OCEAN BLUE HEATHER · ORANGE · OXFORD GREY · PALE PINK · PISTACHIO GREEN · PURPLE · RED · ROYAL BLUE · SAGE · SKY BLUE · SURF BLUE · TERRACOTTA RED · TITAN GREY HEATHER · TROPICAL BLUE · TRUE CORAL · VINTAGE GRAPHITE · WHITE · WINE HEATHER · YELLOW

ONE SIZE

CERTIFICATION SUR DEMANDE

CERTIFICATION SUR DEMANDE

WKP145

## CASQUETTE SANDWICH CONTRASTÉ 6 PANNEAUX OEKO-TEX® STANDARD 100

**240 g/m²** - 65% coton / 35% polyester. Casquette 6 panneaux.
Fermeture arrière réglable par bande auto-agrippante.

BLACK / KELLY GREEN · BLACK / ORANGE · BLACK / RED · BLACK / SILVER · BLACK / WHITE · BLACK / YELLOW · CAMEL / BLACK · KHAKI / LIGHT GREY · NAVY / FLUORESCENT YELLOW · NAVY / LIGHT ROYAL BLUE · NAVY / SILVER · NAVY / WHITE · ROYAL BLUE / WHITE · SHALE GREY / LIGHT GREY · WHITE / NAVY · WHITE / ROYAL BLUE

51 CM - 55 CM

KP874

## BANDEAU POLAIRE

**200 g/m²** - 100% polyester. Tour de tête micropolaire avec finition anti-boulochage.

BLACK · DARK GREY · NAVY

28x26 cm

KP875

## TOUR DE COU POLAIRE

**200 g/m²** - 100% polyester micropolaire avec finition anti-boulochage. S'utilise en bonnet ou en tour de cou. Cordon élastique réglable.

BLACK · DARK GREY · NAVY

WK DESIGNED TO WORK

VEGAN PROTECT ANIMALS
CERTIFICATION SUR DEMANDE

46x32 cm

WKI0302

## ROULEAU PORTE-OUTILS 10 EMPLACEMENTS

100% polyester. Trousse à outil à rouler conçu en polyester. Capacité de rangement jusqu'à 10 outils comme par exemple tournevis, pinces et clés anglaises.

NAVY / BLACK

VEGAN PROTECT ANIMALS
CERTIFICATION SUR DEMANDE

67x36 cm

WKI0305

## ROULEAU PORTE-OUTILS 22 EMPLACEMENTS

100% polyester. Trousse à outil à rouler conçu en polyester. Capacité de rangement jusqu'à 22 outils comme par exemple tournevis, pinces, clés anglaises...

FULL GREY / BLACK

VEGAN PROTECT ANIMALS

15x1x25 cm

WKI0303

## SAC DE CEINTURE PORTE-OUTILS

100% polyester. Fourreau porte-outils, avec 7 compartiments pour outils divers et une bande porte-ruban adhésif. Se clipse à la ceinture. Ceinture non incluse mais peut s'adapter à notre ceinture WKP817.

FULL GREY / BLACK

ONE SIZE

VEGAN PROTECT ANIMALS
CERTIFICATION SUR DEMANDE

CONFIDENCE TEXTILE
CERTIFICATION SUR DEMANDE

WKI0306 60 CORDURA FABRIC

## POCHES À OUTILS AMOVIBLES

Cordura®. Vendu par paires. 2 poches outils en Cordura® avec piping silver, développées pour s'accrocher sur les passants d'un pantalon. Les poches s'accrochent avec un système de clips. L'espace entre les 2 clips est de 13 cm. Les 2 poches ont plusieurs compartiments. Une des poches a une bride pour accrocher les outils.

BLACK

VEGAN PROTECT ANIMALS
CERTIFICATION SUR DEMANDE

33x15x36 cm - Capacité 18L

WKI0301

## SAC À OUTILS ADAPTABLE AUX ÉCHELLES PORTABLES

100% polyester. Ce sac peut être utilisé pour transporter des outils pour toute occasion, mais sa forme avec son dos plat et ses poignées spéciales en font la solution idéale pour les travaux sur escabeau. Le sac s'adapte aux échelles doubles classiques et permet à l'opérateur de toujours avoir ses outils à portée de main. Le large compartiment central permet de ranger des outils volumineux comme la perceuse, et les panneaux compartimentés de ranger clés et tournevis. Poche avant porte-objets facilement personnalisable.

BLACK / LIGHT GREY

VEGAN PROTECT ANIMALS
CERTIFICATION SUR DEMANDE

23x7x30 cm

WKI0304

## SAC À OUTILS AVEC CEINTURE

100% polyester. Fourreau porte-outils, avec 8 compartiments et une bande porte-ruban adhésif. La ceinture réglable avec boucle est incluse. Poche avant ouverte facilement personnalisable.

FULL GREY

40x15x30 cm - Capacité 18L

WKI0401

## SAC À BANDOULIÈRE POUR OUTILS ET ORDINATEURS PORTABLES

100% polyester. Sac avec bandoulière réglable. Compartiment porte-outils organisé avec emplacements pour différents outils. Rabat avec poche avant pour une personnalisation facile. Large compartiment principal pour contenir des documents et un ordinateur jusqu'à 15". Sac renforcé afin de supporter le poids d'un contenu adapté.

BLACK / NAVY

39x21x33 cm - Capacité 27L

WKI0601

## SAC À OUTILS AVEC FOND PLASTIQUE

100% polyester. Sac à outils en polyester avec fond plastique. Grande ouverture unique en haut pour faciliter la recherche des outils. Sangles latérales pour assurer la solidité de la structure même avec un poids relatif et pour accueillir le niveau à bulle. Bandoulière réglable.

BLACK / NAVY

47.5x27x30.5 cm - Capacité 40L

WKI0432

## SAC À OUTILS

100% polyester. Sac à outils en polyester 600D. Idéal pour stocker ou transporter des outils électriques et des accessoires. Plusieurs poches sont disponibles pour organiser les outils et leurs accessoires. Il est composé d'une bandoulière renforcée pour un meilleur soutien et des poignées de transport très résistantes avec fermeture scratch pour une meilleure prise en main. Sur le dessus, il dispose d'une large ouverture rigide avec fermeture glissière industrielle facilitant le rangement du matériel. Le fond du sac et les pieds sont en caoutchouc pour une plus grande protection et renforcement du sac. Poids moyen : 820 g.

NAVY / BLACK

32x19x42 cm - Capacité 26L

WKI0101

## SAC À DOS POUR OUTILS ET ORDINATEUR PORTABLE

100% polyester. Sac à dos avec structure renforcée pour emporter partout avec soi tous ses outils de travail en extérieur. En matériau imperméable. Compartiment porte-ordinateur matelassé, avec structure latérale renforcée. Bretelles matelassées et renforcées à l'aide d'une bande rigide, pour résister au poids de tous les outils. Panneau intérieur compartimenté pour ranger ses outils de travail. Poche intérieure en matériau renforcé par une structure en maille pour ranger des outils fragiles mais aux bords aiguisés. Grande poche avant, 100% personnalisable. Poignée supérieure avec coutures de sécurité pour soulever sans problème le sac à pleine charge. Poches latérales.

BLACK / RED

34x16x20 cm - Capacité 11L

WKI0602

## SAC MULTIFONCTIONS

100% polyester. Sac polyvalent avec panneaux latéraux semi-rigides. Ouverture supérieure à double fermeture zippée. Sac idéal comme porte-objets, type vannes pour plomberie, vis et boulons, pièces de rechange électriques, etc...

BLACK / NAVY

70x30x32 cm - Capacité 68L

WKI0610

## SAC PAQUETAGE

**870 g/m²** - 100% polyester. Sac en polyester 600D. Lanière d'épaule ajustable et amovible, poche côté zippée, porte-étiquette sur le côté pour identification, anses renforcées, poche range-chaussures sur le côté, pieds de stabilité.

BLACK / FULL GREY / DARK GREY / NAVY

RED / BLACK / ROYAL BLUE / DARK GREY

36x25x48 cm - Capacité 44L

WKI0509

## SAC RANGE-BOTTES

**310 g/m²** - 100% polyester. Sac range-bottes en polyester 600D, 4 œillets de respiration. Porte étiquette transparent sur le côté.

BLACK NAVY

20x14x38 cm - Capacité 9L

KI0501

## SAC RANGE-CHAUSSURES

Sac range-chaussures en polyester 600D x 600D, passepoil de couleur contrasté, 2 oeillets d'aération.

BLACK / LIGHT GREY CAPUCCINO / ORANGE LIGHT GREY / PURPLE NAVY / SLATE GREY RED / LIGHT GREY ROYAL BLUE / LIGHT GREY

33x30x30 cm - Capacité 30L

KI0508

## SAC DE RANGEMENT POUR COFFRE AVEC RABAT

Sac rangement pour coffre avec rabat en polyester 600D, 1 grand compartiment pliant avec fermeture élastique et rabat zippé, poche côté, œillets métalliques sur côtés.

BLACK

36x60x31 cm - Capacité 63L

KI0507

## SAC RANGEMENT POUR COFFRE

Sac rangement pour coffre en polyester 600D, 2 grands compartiments pliants avec fermeture élastique, poche côté, œillets métalliques sur côtés.

BLACK

ONE SIZE

RV004X

## MASQUE MÉDICAL JETABLE - 3 COUCHES - VENDU PAR PACK DE 50 EX

Vendu par Pack de 50 ex. Masque non stérile, jetable, léger et ample – Protège contre les grosses gouttelettes. Brides oreilles élastiquées. Pince clip nasal. A usage unique. Conforme à la directive européenne relative aux dispositifs médicaux 94/32/EEC Annexe VII Class 1. Norme Standard EN 14683-2019 TYPE IIR. Composition:100% non-tissé comprenant les 3 couches suivantes: tissu non tissé de couche extérieure en PP. la couche intermédiaire tissu filtrant non tissé. tissu non tissé de couche intérieure en PP. Les produits RESULTS Essential Hygiène peuvent être utilisés en complément d'équipements de protection des individus lors d'une utilisation par le personnel médical. Result ne peut garantir que ses produits empêchent l'infection ou la transmission de virus ou maladies.

BLUE

EN ISO 20345

# LES NORMES

## FOOTWEAR

## LA NORME EN 20345 ÉVOLUE !

En 2022, la norme EN 20345 a été revue pour apporter plus de simplicité et des garanties supplémentaires. Les chaussures certifiées ISO 20345 : 2011 devront migrer vers la nouvelle norme ISO 20345 : 2022 dès le mois de Novembre 2024.

## CHAUSSURES DE SÉCURITÉ : NORME EN 20345

### 1 #EXIGENCES FONDAMENTALES — SB

Résistance de l'embout aux chocs (200 joules) et à l'écrasement (1500daN)
Résistance, innocuité et performance des matériaux
Ergonomie et confort de la chaussure
Protection contre le glissement (sol céramique/eau savonneuse)

### 2 #EXIGENCES ADDITIONNELLES

Antistatisme

Protection des malléoles

Isolation du semelage (froid)

Isolation du semelage (chaud)

Résistance à la coupure

Absorption énergie du talon

Résistance aux hydrocarbures

Système de grip talon décroché

Protection des métatarses

Résistance à l'eau chaussure entière

Résistance à l'eau matériaux de la tige

Chaussures conductrices

Résistance à la perforation (plaque métal)

Résistance à la perforation (plaque composite pointe large 4,5 mm)

Résistance à la perforation (plaque composite pointe small 3 mm)

Résistance à l'abrasion des pare-pierres

Résistance à la chaleur de la semelle d'usure

Résistance aux glissements (sol céramique + huile)

### 3 #MARQUAGES NORMATIFS

**S1**
SB + A E
+ ARRIÈRE FERMÉ

**S1P S1PL S1PS**
S1 + P ou PL ou PS

**S2**
S1 + WPA

**S3 S3L S3S**
S2 + P ou PL ou PS + SEMELLE DE MARCHE À CRAMPONS

U-Power
Don't worry... be happy!

NEW

36 EU - 37 EU - 38 EU - 39 EU - 40 EU - 41 EU - 42 EU - 43 EU - 44 EU - 45 EU - 46 EU - 47 EU

UPUS20239

## CHAUSSURES DE TRAVAIL JOAN

Chaussure basse, tige en cuir VEGAN microfibre avec doublure respirante. Semelle amovible U-Power MEMORY FOAM, semelle en EVA et caoutchouc. Conforme à la norme EN 20347 : 2022.

NOIR / GRIS

NEW

36 EU - 37 EU - 38 EU - 39 EU - 40 EU - 41 EU - 42 EU - 43 EU - 44 EU - 45 EU - 46 EU - 47 EU

UPUS20249

## CHAUSSURES DE TRAVAIL FERRAN

Chaussure basse, tige en U-KNIT avec doublure respirante. Semelle amovible U-Power MEMORY FOAM, semelle en EVA et caoutchouc. Conforme à la norme EN 20347 : 2022.

NOIR / GRIS

NEW

36 EU - 37 EU - 38 EU - 39 EU - 40 EU - 41 EU - 42 EU - 43 EU - 44 EU - 45 EU - 46 EU - 47 EU

UPUS20409

## CHAUSSURES DE TRAVAIL JOËL

Chaussure basse, tige en maille de nylon traitée au laser avec doublure respirante. Semelle Infinergy® et caoutchouc. Conforme à la norme EN 20347 : 2022.

NOIR / GRIS

NEW

36 EU - 37 EU - 38 EU - 39 EU - 40 EU - 41 EU - 42 EU - 43 EU - 44 EU - 45 EU - 46 EU - 47 EU

UPUS20449

## CHAUSSURES DE TRAVAIL JESSE

Chaussure basse, tige en cuir VEGAN microfibre avec doublure respirante. Semelle Infinergy® et caoutchouc. Conforme à la norme EN 20347 : 2022.

BLANC / GRIS

35 EU - 36 EU - 37 EU - 38 EU - 39 EU - 40 EU - 41 EU - 42 EU - 43 EU - 44 EU - 45 EU - 46 EU - 47 EU - 48 EU

UPUB20029

## CHAUSSURES HELIX

Chaussures en cuir et en daim avec une doublure en cuir et coton éponge. Languette en tissu et lacets plats en coton. Bout perforé pour une meilleure respirabilité. Semelle intérieur en cuir. Semelle en polyuréthane avec insert Infinergy. Norme EN 20347:2022. Classe de protection : OB SR - semelle antidérapante certifiée.

WHITE / SUEDE

35 EU - 36 EU - 37 EU - 38 EU - 39 EU - 40 EU - 41 EU - 42 EU - 43 EU - 44 EU - 45 EU - 46 EU - 47 EU - 48 EU

UPUB20109

## CHAUSSURES JAYDON

Chaussures en cuir avec bout perforé pour une meilleure respirabilité. Lacets plats en coton. Semelle en polyuréthane avec insert Infinergy®. Norme EN 20347:2022. Classe de protection : OB SR - semelle certifiée antidérapante.

BLACK / WHITE

U.Power
Don't worry... be happy!

36 EU - 37 EU - 38 EU - 39 EU - 40 EU - 41 EU - 42 EU - 43 EU - 44 EU - 45 EU - 46 EU - 47 EU

UPRL20476

## CHAUSSURES DE SÉCURITÉ ULTRA

Chaussures de sécurité basses RedLion®, avec embout en aluminium AirToe® et système anti-perforation Save & Flex PLUS. Tige en maille ultra-respirante avec inserts en Nylon et semelle dotée de système Infinergy®. Semelle intermédiaire en polyuréthane expansé, talon multifonctionnel et bande de roulement compacte en PU garantissent adhérence, sécurité et stabilité. Conformes aux normes de sécurité S1P SRC ESD.

GREY / ORANGE

NOIR / GRIS

NEW

36 EU - 37 EU - 38 EU - 39 EU - 40 EU - 41 EU - 42 EU - 43 EU - 44 EU - 45 EU - 46 EU - 47 EU

UPRL20376

## CHAUSSURES DE SÉCURITÉ IMPERIUS

Chaussures de sécurité RedLion® avec embout AirToe Aluminium et système antiperforation Save & Flex PLUS, offrant légèreté et confort prolongé. La tige en Putek PLUS® résiste à l'abrasion, tandis que la semelle Infinergy® et l'intercalaire en polyuréthane expansé assurent une grande légèreté. Conformes aux normes S3 SRC CI ESD, elles sont idéales pour les environnements humides, la logistique et les services.

NOIR / GRIS

NEW

36 EU - 37 EU - 38 EU - 39 EU - 40 EU - 41 EU - 42 EU - 43 EU - 44 EU - 45 EU - 46 EU - 47 EU

UPRL10376

## CHAUSSURES DE SÉCURITÉ STEGO

Les chaussures de sécurité RedLion® avec embout AirToe Aluminium et système antiperforation Save & Flex PLUS offrent un confort optimal et une grande légèreté. Dotées d'une tige hydrofuge en Putek PLUS® résistante à l'abrasion et d'une semelle innovante Infinergy®, elles assurent un bien-être prolongé. Conformes aux normes S3 SRC CI ESD, elles sont parfaites pour les environnements humides et la logistique.

NOIR / GRIS

NEW

36 EU - 37 EU - 38 EU - 39 EU - 40 EU - 41 EU - 42 EU - 43 EU - 44 EU - 45 EU - 46 EU - 47 EU

UPRI21044

## CHAUSSURES DE SÉCURITÉ PARIGI

Chaussures de sécurité en cuir grainé hydrofuge, dotées d'une doublure à canaux d'air pour une respirabilité optimale et un confort prolongé. La semelle intérieure WOW2 avec insert anti-fatigue assure équilibre, stabilité et réduction du stress corporel tout au long de la journée. Conformes aux normes S3 SRC CI ESD, elles disposent d'une semelle antidérapante résistante aux hydrocarbures et au froid, idéales pour divers métiers tels que la logistique, l'agriculture et les travaux manuels.

NOIR / ROUGE

NEW

36 EU - 37 EU - 38 EU - 39 EU - 40 EU - 41 EU - 42 EU - 43 EU - 44 EU - 45 EU - 46 EU - 47 EU

UPRI11044

## CHAUSSURES DE SÉCURITÉ BOSTON

Chaussures de sécurité hydrofuges en cuir grainé avec semelle antidérapante, résistante aux hydrocarbures et au froid (jusqu'à 10°C). Dotées de la doublure WingTex pour un confort optimal et de la semelle intérieure anti-fatigue « WOW2 » pour améliorer la stabilité. Conformes aux normes S3 SRC CI ESD, elles conviennent aux secteurs tels que la logistique, l'agriculture et les métiers du bâtiment.

NOIR / ROUGE

U.Power®
*Don't worry... be happy!*

**36 EU - 37 EU - 38 EU - 39 EU - 40 EU - 41 EU - 42 EU - 43 EU - 44 EU - 45 EU - 46 EU - 47 EU**

UPRL20036

## CHAUSSURES DE SÉCURITÉ POINT

Chaussures de sécurité basses Redlion® , avec embout en aluminium AirToe® et semelle anti perforation non métallique. Tige en croûte velours et nylon et semelle en mousse de polyuréthane souple dotée du système Infinergy®. Semelle anti-abrasion, et antistatique en PU souple assure adhérence, sécurité et stabilité. Doublure Wingtex® permet l'absorption et l'évacuation de l'humidité. Conformes aux normes de sécurité EN ISO 20345 S1P SRC ESD.

GREY / GREEN

**35 EU - 36 EU - 37 EU - 38 EU - 39 EU - 40 EU - 41 EU - 42 EU - 43 EU - 44 EU - 45 EU - 46 EU - 47 EU**

UPRL20272

## CHAUSSURES DE SÉCURITÉ BLANCO

Chaussures de sécurité Redlion® , avec embout en composite AirToe®. Tige en new safety dry hydrofuges et semelle en mousse de polyuréthane souple dotée du système Infinergy®. Semelle anti-abrasion, et antistatique en PU souple assure adhérence, sécurité et stabilité. Doublure Wingtex® permet l'absorption et l'évacuation de l'humidité. Conformes aux normes de sécurité EN ISO 20345 S2 SRC.

WHITE

**39 EU - 40 EU - 41 EU - 42 EU - 43 EU - 44 EU - 45 EU - 46 EU - 47 EU**

UPRR10364

## CHAUSSURE DE SÉCURITÉ GREENLAND UK

Chaussures de sécurité bottines, totalement "sans métal", confortables et légères. Empeigne en cuir pull-up hydrofuge, renforcé en polyuréthane et empiècements en mesh réspirant, Pointe AirToe Composite, antiperforation, semelle anti-dérapante et PU / PU, S3 SRC.

BROWN / BLACK

**36 EU - 37 EU - 38 EU - 39 EU - 40 EU - 41 EU - 42 EU - 43 EU - 44 EU - 45 EU - 46 EU - 47 EU**

UPRL10013

## CHAUSSURES DE SÉCURITÉ LIFT

Chaussures de sécurité mi-montantes RedLion, avec embout en aluminium AirToe® et semelle anti perforation non métallique. Tige en cuir nubuck hydrofuge et semelle en mousse de polyuréthane souple dotée du système Infinergy®. Semelle anti-abrasion, et antistatique en PU souple assure adhérence, sécurité et stabilité. Doublure Wingtex® permet l'absorption et l'évacuation de l'humidité. Conformes aux normes de sécurité EN ISO 20345 - S3 SRC CI ESD.

BLACK / GREY

**36 EU - 37 EU - 38 EU - 39 EU - 40 EU - 41 EU - 42 EU - 43 EU - 44 EU - 45 EU - 46 EU - 47 EU**

UPRL20013

## CHAUSSURES DE SÉCURITÉ CARBON

Chaussures de sécurité basses RedLion avec embout en aluminium AirToe® et semelle anti perforation non métallique. Tige en cuir nubuck hydrofuge et semelle en mousse de polyuréthane souple dotée du système Infinergy®. Semelle anti-abrasion, et antistatique en PU souple assure adhérence, sécurité et stabilité. Doublure Wingtex® permet l'absorption et l'évacuation de l'humidité. Conformes aux normes de sécurité EN ISO 20345 S3 SRC CI ESD.

BLACK / GREY

U-Power
Don't worry... be happy!

36 EU - 37 EU - 38 EU - 39 EU - 40 EU - 41 EU - 42 EU - 43 EU - 44 EU - 45 EU - 46 EU - 47 EU

UPRV20096

## CHAUSSURES DE SÉCURITÉ ROBIN

Chaussures de sécurité basses Robin avec embout en aluminium Airtoe® et semelle anti perforation. Tige en nylon et protection à l'avant par un film anti-abrasion. Semelle résistante aux hydrocarbures, anti dérapante, anti-abrasion et antistatique. Doublure WingTex® et semelle légère, respirante, anatomique et antibactérienne. Conformes aux normes de protection S1P SRC ESD adaptées pour les hommes et les femmes.

BLACK / GREEN

36 EU - 37 EU - 38 EU - 39 EU - 40 EU - 41 EU - 42 EU - 43 EU - 44 EU - 45 EU - 46 EU - 47 EU

UPRV20024

## CHAUSSURES DE SÉCURITÉ BEN

Chaussures de sécurité avec empeigne en microfibre, embout en aluminium Airtoe® et semelle anti perforation. Semelle en composé PU anti-abrasion, résistant à l'huile, anti-dérapant et antistatique. Protection particulière contre le froid. Doublure WingTex® permettant l'absorption et l'évacuation de l'humidité. Conformes aux normes de protection S3 SRC ESD et adaptés pour les hommes et les femmes.

BLACK / GREY

36 EU - 37 EU - 38 EU - 39 EU - 40 EU - 41 EU - 42 EU - 43 EU - 44 EU - 45 EU - 46 EU - 47 EU

UPRV10014

## CHAUSSURES DE SÉCURITÉ JOE

Chaussures de sécurité hautes avec embout en aluminium Airtoe® et semelle anti perforation. Tige en PUTEK® star et protection à l'avant avec un film anti-abrasion. Semelle en composé PU anti-abrasion, antistatiques et résistantes aux hydrocarbures. Protection particulière de la semelle contre le froid. Doublure Wingtex® garantissant la circulation de l'air et l'absorption de l'humidité. Conformes aux normes de protection S3 SRC CI ESD.

BLACK / YELLOW

39 EU - 40 EU - 41 EU - 42 EU - 43 EU - 44 EU - 45 EU - 46 EU - 47 EU

UPRV10024

## CHAUSSURES DE SÉCURITÉ PARKER

Chaussures de sécurité montantes avec empeigne en microfibre nubuck, embout Airtoe® et semelle anti perforation. Semelle en composé PU anti-abrasion, résistant à l'huile, anti-dérapant et antistatique. Protection particulière de la semelle contre le froid. Doublure Wingtex® garantissant la circulation de l'air et l'absorption de l'humidité. Conformes aux normes de protection S3 SRC CI ESD et adaptés pour les hommes et les femmes.

BLACK

36 EU - 37 EU - 38 EU - 39 EU - 40 EU - 41 EU - 42 EU - 43 EU - 44 EU - 45 EU - 46 EU - 47 EU

UPRV20014

## CHAUSSURES DE SÉCURITÉ MATT

Chaussures de sécurité avec empeigne en PUTEK® , embout en aluminium Airtoe® et semelle anti perforation. Semelle en composé PU anti-dérapante, antistatiques, résistante aux hydrocarbures et anti-abrasion. Protection de la semelle contre le froid. Doublure Wingtex® garantissant la circulation de l'air et l'absorption de l'humidité. Conformes aux normes de protection S3 SRC CI ESD.

BLACK / YELLOW

U-Power
Don't worry... be happy!

39 EU - 40 EU - 41 EU - 42 EU - 43 EU - 44 EU - 45 EU - 46 EU - 47 EU

UPRL10464

## CHAUSSURES DE SÉCURITÉ FLOYD

Chaussures de sécurité haute U-Power gamme Red Lion. Tige en cuir Pull-Up hydrofuge et souple avec renfort anti-abrasion de l'empeigne, embout aluminium, antiperforation non métallique, semelle antidérapante en PU/PU avec insert Infinergy®. Conformes aux normes de protection S3 AN SRC CI ESD.

BROWN / BLACK

39 EU - 40 EU - 41 EU - 42 EU - 43 EU - 44 EU - 45 EU - 46 EU - 47 EU

UPRI10164

## CHAUSSURES DE SÉCURITÉ SCURO

Chaussures de sécurité haute Red Industry avec embout en composite Airtoe® et semelle anti perforation. Tige en Cuir pleine fleur naturel souple et hydrofuge. Semelle PU compact anti-abrasion, résistante aux hydrocarbures, antidérapante et antistatique. Semelle amovible Anti-fatigue WOW2. EN ISO 20345 : 2011 S3 CI SRC ESD.

BLACK / GREY

39 EU - 40 EU - 41 EU - 42 EU - 43 EU - 44 EU - 45 EU - 46 EU - 47 EU

UPRI11014

## CHAUSSURES DE SÉCURITÉ HELSINKI UK

Chaussures de sécurité montantes de classe de protection S3 SRC CI ESD avec embout en composite et système antiperforation. Doublure interne à tunnel d'air hautement respirante. Semelle intérieure automodelante pour un confort prolongé. Chaussures antidérapantes pour le travail avec semelle PU/PU résistante aux hydrocarbures, antistatique, anti-abrasion et protection spéciale contre le froid (Avec temp. 10 °C.).

BROWN / BLACK

36 EU - 37 EU - 38 EU - 39 EU - 40 EU - 41 EU - 42 EU - 43 EU - 44 EU - 45 EU - 46 EU - 47 EU

UPRI20154

## CHAUSSURES DE SÉCURITÉ NERO

Chaussures de sécurité basses Red Industry avec embout en composite Airtoe® et semelle anti perforation. Tige en Cuir pleine fleur naturel souple et hydrofuge. Semelle PU compact anti-abrasion, résistante aux hydrocarbures, antidérapante et antistatique. Semelle amovible Anti-fatigue WOW2. Conformes aux normes de protection S3 CI SRC ESD.

BLACK / GREY

36 EU - 37 EU - 38 EU - 39 EU - 40 EU - 41 EU - 42 EU - 43 EU - 44 EU - 45 EU - 46 EU - 47 EU

UPRI10074

## CHAUSSURES DE SÉCURITÉ TWEED

Chaussures de sécurité basses Red Industry avec embout en composite Airtoe® et semelle anti perforation. Tige en Cuir Nubuck naturel souple et hydrofuge. Semelle PU compact anti-abrasion, résistante aux hydrocarbures, antidérapante et antistatique. Semelle amovible Anti-fatigue WOW2. Conformes aux normes de protection S3 CI SRC ESD.

BLACK

U.Power®
Don't worry... be happy!

36 EU - 37 EU - 38 EU - 39 EU - 40 EU - 41 EU - 42 EU -
43 EU - 44 EU - 45 EU - 46 EU - 47 EU

UPRI11074

## CHAUSSURES DE SÉCURITÉ STOCCOLMA

Chaussures de sécurité hautes Red Industry avec embout en composite Airtoe® et semelle anti perforation. Tige en PUTEK® PLUS hautement résistant à l'abrasion, hydrofuge et respirante. Semelle PU compact anti-abrasion, résistante aux hydrocarbures, antidérapante et antistatique. Semelle amovible Anti-fatigue WOW2. Conformes au normes de protections EN 20345-2011 S3 CI SRC ESD.

BLACK / GREY / RED

36 EU - 37 EU - 38 EU - 39 EU - 40 EU - 41 EU - 42 EU -
43 EU - 44 EU - 45 EU - 46 EU - 47 EU

UPRI21074

## CHAUSSURES DE SÉCURITÉ LISBONA

Chaussures de sécurité basses Red Industry avec embout en composite Airtoe® et semelle anti perforation. Tige en PUTEK® PLUS hautement résistante à l'abrasion, hydrofuge et respirante. Semelle PU compact anti-abrasion, résistante aux hydrocarbures, antidérapante et antistatique. Semelle amovible Anti-fatigue WOW2. Conformes aux normes de protection EN20345:2011 S3 CI SRC ESD.

BLACK / GREY / RED

36 EU - 37 EU - 38 EU - 39 EU - 40 EU - 41 EU - 42 EU -
43 EU - 44 EU - 45 EU - 46 EU - 47 EU

UPRI20074

## CHAUSSURES DE SÉCURITÉ GESSATO

Chaussures de sécurité basses Red Industry avec embout en composite Airtoe® et semelle anti perforation. Tige en Cuir nubuck naturel souple et hydrofuge. Semelle PU compact anti-abrasion, résistante aux hydrocarbures, antidérapante et antistatique. Semelle amovible Anti-fatigue WOW2. Conformes aux normes de protection S3 CI SRC ESD.

BLACK

36 EU - 37 EU - 38 EU - 39 EU - 40 EU - 41 EU - 42 EU -
43 EU - 44 EU - 45 EU - 46 EU - 47 EU

UPRL10614

## CHAUSSURES DE SÉCURITÉ VENTURA

Chaussures de sécurité avec embout en aluminium AirToe® et système anti-perforation Save&Flex Plus Green. Tige Putek® Spider Repet et très résistante à l'abrasion. Doublure WingTex® Green garantissant la circulation de l'air et l'absorption de l'humidité. Semelle anatomique, antibactérienne, antistatique et auto-modelante WOW Green en PU de BASF. Semelle en PU de BASF, anti abrasion, antidérapante et antistatique. Conformes aux normes de protections EN20345:2011 S3 SRC CI ESD.

BLACK / GREEN

U-Power
Don't worry... be happy!

36 EU - 37 EU - 38 EU - 39 EU - 40 EU - 41 EU - 42 EU - 43 EU - 44 EU - 45 EU - 46 EU - 47 EU

UPRN20016

## CHAUSSURES DE SÉCURITÉ EGON

Chaussures de sécurité basses avec embout en aluminium AirToe® et système anti-perforation textile Save & Flex PLUS. Tige en nylon respirant et microfibre effet croûte velours. Semelle en composé PU respirante et antibactérienne. Propriétés antidérapantes garantissant stabilité et équilibre. Conformes aux normes de protections S1P SRC ESD.

BLACK / GREEN

36 EU - 37 EU - 38 EU - 39 EU - 40 EU - 41 EU - 42 EU - 43 EU - 44 EU - 45 EU - 46 EU - 47 EU

UPRN20026

## CHAUSSURES DE SÉCURITÉ ELVIS

Chaussures de sécurité basses avec embout en aluminium AirToe® et système anti-perforation Save & Flex PLUS. Tige en nylon respirant et microfibre effet croûte velours. Semelle anatomique, respirante et antibactérienne. Propriétés antidérapantes et antistatiques garantissant sécurité et stabilité. Conformes aux normes de protections S1P SRC ESD.

BLACK / YELLOW

36 EU - 37 EU - 38 EU - 39 EU - 40 EU - 41 EU - 42 EU - 43 EU - 44 EU - 45 EU - 46 EU - 47 EU

UPRN20046

## CHAUSSURES DE SÉCURITÉ ICARUS

Chaussures de sécurité Icarus, avec embout en aluminium AirToe® et système anti-perforation textile Save & Flex PLUS. Tige en nylon respirant et microfibre effet croûte velours. Semelle de confort anatomique, respirante et antibactérienne. Propriétés antidérapantes et antistatiques garantissant stabilité et équilibre. Conformes aux normes de protections S1P SRC ESD.

BLACK / GREY

36 EU - 37 EU - 38 EU - 39 EU - 40 EU - 41 EU - 42 EU - 43 EU - 44 EU - 45 EU - 46 EU - 47 EU

UPRN20036

## CHAUSSURES DE SÉCURITÉ IRVIN

Chaussures de sécurité basses Irvin, avec embout en aluminium AirToe® et système anti-perforation textile Save & Flex PLUS. Tige en nylon respirant et sur-embout renforcé en polyuréthane. Semelle de confort anatomique, respirante et antibactérienne. Propriétés antidérapantes et antistatiques garantissant stabilité et équilibre. Conformes aux normes de protections S1P SRC ESD.

BLACK / ORANGE

36 EU - 37 EU - 38 EU - 39 EU - 40 EU - 41 EU - 42 EU - 43 EU - 44 EU - 45 EU - 46 EU - 47 EU

UPRN20056

## CHAUSSURES DE SÉCURITÉ MOKI

Chaussures de sécurité Moki, avec embout en aluminium AirToe® et système anti-perforation textile Save & Flex PLUS. Tige en maille ultra-respirante et microfibre effet croûte velours. Semelle de confort anatomique, respirante et antibactérienne. Propriétés antidérapantes garantissant sécurité et stabilité. Conformes aux normes de protections S1P SRC ESD.

GREY / ORANGE

U-Power
Don't worry... be happy!

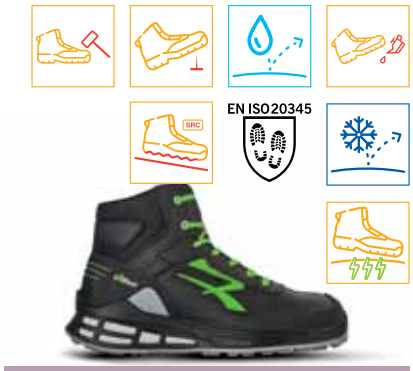


36 EU - 37 EU - 38 EU - 39 EU - 40 EU - 41 EU - 42 EU - 43 EU - 44 EU - 45 EU - 46 EU - 47 EU

UPRN10084

## CHAUSSURES DE SÉCURITÉ KENT

Chaussures de sécurité Kent, avec embout en aluminium AirToe® et système anti-perforation textile Save & Flex PLUS. Tige en microfibre satinée souple et hydrofuge avec un sur-embout en polyuréthane. Protection CI pour une isolation de la semelle au froid. Propriétés antidérapantes et antistatiques garantissant stabilité et équilibre. Conformes aux normes de protections S3 SRC CI ESD.

BLACK / GREEN

36 EU - 37 EU - 38 EU - 39 EU - 40 EU - 41 EU - 42 EU - 43 EU - 44 EU - 45 EU - 46 EU - 47 EU

UPRN10094

## CHAUSSURES DE SÉCURITÉ CALEB

Chaussures de sécurité Caleb, avec embout en aluminium AirToe® et système anti-perforation textile Save & Flex PLUS. Tige en microfibre satinée souple et hydrofuge avec un sur-embout en polyuréthane. Protection CI pour une isolation de la semelle au froid. Semelle anatomique, antibactérienne et respirante garantissant un confort maximal. Conformes aux normes de protections EN20345-2011 S3 SRC CI ESD.

BLACK / GREY

36 EU - 37 EU - 38 EU - 39 EU - 40 EU - 41 EU - 42 EU - 43 EU - 44 EU - 45 EU - 46 EU - 47 EU

UPRN20084

## CHAUSSURES DE SÉCURITÉ JAGO

Chaussures de sécurité Jago, avec embout en aluminium AirToe® et système anti-perforation textile Save & Flex PLUS. Tige en microfibre satinée souple et hydrofuge avec un sur-embout en polyuréthane. Protection CI pour une isolation de la semelle au froid. Semelle anatomique, antibactérienne et respirante garantissant un confort maximal. Conformes aux normes de protections EN20345-2011 S3 SRC CI ESD.

BLACK / GREEN

36 EU - 37 EU - 38 EU - 39 EU - 40 EU - 41 EU - 42 EU - 43 EU - 44 EU - 45 EU - 46 EU - 47 EU

UPRN20094

## CHAUSSURES DE SÉCURITÉ ZAK

Chaussures de sécurité hautes Zak, avec embout en aluminium AirToe® et système anti-perforation textile Save & Flex PLUS. Tige en microfibre satinée souple et hydrofuge avec un sur-embout en polyuréthane. Protection CI pour une isolation de la semelle au froid. Semelle anatomique, antibactérienne et respirante garantissant un confort maximal. Conformes aux normes de protections EN20345-2011 S3 SRC CI ESD.

BLACK / GREY

38 EU - 39 EU - 40 EU - 41 EU - 42 EU - 43 EU - 44 EU - 45 EU - 46 EU - 47 EU

UPG010064

## CHAUSSURES DE SÉCURITÉ CLIMB GTX

Chaussures de sécurité bottines totalement "sans métal", confortables U-Power, Gore-Tex, avec empeigne en pull-up doux hydrofuge, imperméable et respirante, embout composite, antiperforation, anti-dérapant et semelle PU/VIBRAM. Conformes aux normes de protection EN20345:2011 S3 WR HRO HI CI SRC.

BROWN / BLACK

EN ISO 20345

**40 EU - 41 EU - 42 EU - 43 EU - 44 EU - 45 EU - 46 EU**

CATPOWER

## CHAUSSURES DE SÉCURITÉ "POWERPLANT"

Chaussures de haute sécurité CAT confortable et très résistante quelles que soient les conditions. 2 crochets à laçage rapide et construction trépointe Goodyear. Tige cuir nubuck résistant à l'eau. Col matelassé pour un meilleur confort. Maille évacuant l'humidité. Embout de protection et semelle anti perforation en acier. Semelle intérieure amovible en PU avec amorti au talon. Semelle extérieure résistante à la chaleur et aux hydrocarbures. Norme EN ISO 20345:2011 S3 HRO SRA.

BLACK · DARK BROWN · HONEY

**40 EU (6 UK) - 41 EU (7 UK) - 42 EU (8 UK) - 43 EU (9 UK) - 44,5 EU (10 UK) - 46 EU (11 UK) - 47 EU (12 UK)**

R340X

## CHAUSSURES DE SÉCURITÉ "DEFENCE"

Chaussure montante à tige en croûte de cuir estampée noir résistant à l'eau. Doublée maille filet noire et rembourrée à hauteur de la malléole. Œillets noirs brillants et 3 jeux de lacets fournis (Orange, Black et Orange/Black). Semelle PU double densité résistante à l'huile, embout en acier et semelle intercalaire en acier. Collier et languette rembourrée. Talons absorbeurs de chocs. EN 20345:2011 S1P SRA.

BLACK

EN ISO 20345

**36 EU (3 UK) - 37 EU (4 UK) - 38 EU (5 UK) - 39 EU (6 UK) - 40 EU (6.5 UK) - 41 EU (7 UK) - 42 EU (8 UK) - 43 EU (9 UK) - 44 EU (10 UK) - 45 EU (11 UK) - 46 EU (12 UK)**

R456X

## CHAUSSURES DE SECURITE "SAFETY TRAINER"

Tige: Thermoplastique PU avec bordure en cuir résistante à l'eau. Semelle intermédiaire: N/A. Semelle: Polyuréthane double densité. Embout de protection: Acier. Languette et encolure rembourrées. Talons absorbeurs de choc. Protection anti-éraflures en PU moulé. SRA antidérapant. Semelle intérieure de rechange. Embout de protection en acier. Résistant à l'huile. Languettes arrières "chausse-pieds". Légères. Doublure et maille filet respirantes évacuant l'humidité. CE EN 20345:2011 SRA SB; Respirant, Résistant.

BLACK

EN ISO 20345

**36 EU (3 UK) - 37 EU (4 UK) - 38 EU (5 UK) - 39 EU (6 UK) - 40 EU (6.5 UK) - 41 EU (7 UK) - 42 EU (8 UK) - 43 EU (9 UK) - 44 EU (10 UK) - 45 EU (11 UK) - 46 EU (12 UK)**

R457X

## CHAUSSURES DE SECURITE "HARDY SAFETY TRAINER"

Tige : Polyester maille filet Flyknit avec bordure en daim. Semelle intermédiaire: N/A. Semelle: Polyuréthane double densité/PU. Embout de protection: Acier. Talons absorbeurs de choc. SRA antidérapant. Languette et encolure rembourrées. Semelle intérieure de rechange. Embout de protection en acier. Résistant à l'huile. Languettes arrières "chausse-pieds". Légères. Doublure et maille filet respirantes évacuant l'humidité. CE EN 20345:2011 SRA SB; Respirant, Résistant.

BLACK / ORANGE

Result®

40 EU (6 UK) - 41 EU (7 UK) - 42 EU (8 UK) - 43 EU (9 UK) - 44,5 EU (10 UK) - 46 EU (11 UK) - 47 EU (12 UK)

R339X

## CHAUSSURES DE SÉCURITÉ BLACKWATCH

Chaussures montantes à tige en cuir nubuck. Bon maintien de la cheville, languette et encolure rembourrées. Embout de protection en acier. Semelle intermédiaire en Kevlar pour protéger sous les pieds. Chaussures tige basse poids plume au look sportif. Semelle en EVA/caoutchouc. SRC Antidérapant. Antistatique. Talons absorbeurs de chocs. Finition réfléchissante. Protection anti-éraflures. Lacets de rechange. Languettes arrières "chausse-pieds" . EN 20345:2011 S3 SRC

BLACK / SILVER

36 EU (3 UK) - 37 EU (4 UK) - 38 EU (5 UK) - 39 EU (6 UK) - 40 EU (6.5 UK) - 41 EU (7 UK) - 42 EU (8 UK) - 43 EU (9 UK) - 44 EU (10 UK) - 45 EU (11 UK) - 46 EU (12 UK)

R459X

## CHAUSSURES DE SÉCURITÉ STIRLING

Tige en cuir nubuck. Semelle à double densité. Bord de la cheville rembourrée. Talons absorbeurs de choc. Embout de protection et semelle intermédiaire en composite. Doublure en maille filet. Résistant à l'huile. Languettes arrières chausse-pieds. Antistatique. Résiste à l'eau. EN20345 : 2011 S3 SRC

BLACK / GREY / ORANGE

36 EU (3 UK) - 37 EU (4 UK) - 38 EU (5 UK) - 39 EU (6 UK) - 40 EU (6.5 UK) - 41 EU (7 UK) - 42 EU (8 UK) - 43 EU (9 UK) - 44 EU (10 UK) - 45 EU (11 UK) - 46 EU (12 UK)

R460X

## BOTTES DE SÉCURITÉ KANE DEALER

Tige : cuir avec les empiècements latéraux en élastique. Semelle : polyuréthane double densité. Semelle intermédiaire : Acier. Embout de protection en acier. Intérieur en maille filet avec un léger rembourrage. Talons absorbeurs de choc avec un coussin d'air au niveau des talons. Panneaux latéraux de ventilation. Résistant à l'huile. Languettes arrières "chausse-pieds". Légères. CE EN 20345:2011 S3 SRC.

BLACK

41 EU (7 UK) - 42 EU (8 UK) - 43 EU (9 UK) - 44,5 EU (10 UK) - 46 EU (11 UK) - 47 EU (12 UK)

R348X

## CHAUSSURES DE SÉCURITÉ LIGHTWEIGHT SAFETY TRAINER

Tige: PU artificiel et Mesh. Semelle EVA/Caoutchouc. Embout de protection en composite. Semelle intermédiaire en composite pour protéger sous les pieds. Chaussures tige basse poids plume au look sportif. SRC Antidérapant. Antistatique. Finition réfléchissante. Protection anti-éraflures. Lacets de rechange. EN 20345:2011 S1P SRA.

BLACK / GREY

41 EU (7 UK) - 42 EU (8 UK) - 43 EU (9 UK) - 44 EU (10 UK) - 45 EU (11 UK) - 46 EU (12 UK)

R458X

## CHAUSSURES DE SÉCURITÉ FLYKNIT

Tige: Polyester maille filet Flyknit avec bordure en daim. Semelle: Polyuréthane double densité. Respirant. Languette et encolure rembourrées. Talons absorbeurs de choc. SRA antidérapant. Semelle intérieure de rechange. Embout de protection en acier. Résistant à l'huile. Languettes arrières "chausse-pieds". CE EN 20345:2011 SB SRA.

NEON GREEN / BLACK

35/37 EU - 38/40 EU - 41/42 EU - 43/45 EU - 46/48 EU

TGEM

## SUR-CHAUSSURES EASY MAX

Antidérapantes, spéciales pour chaussures de sécurité ou volumineuses. Structure extensible: toutes les pointures en seulement 5 tailles. Lavable à la main ou en machine à 30°. Stérilisable en autoclave 130°C. Réutilisable. FO. NF EN ISO 20347/2012. NF EN 13 287.

GREY

34/38 EU - 39/44 EU - 45/50 EU

TGCG

## SUR-CHAUSSURES CITY GRIP

Sur-chaussures neige et verglas. Crampons résistants, larges et non-agressifs sur les surfaces intermédiaires. Seulement 3 tailles pour toutes les pointures. S'adapte sur tous types de chaussures.

BLACK

34/37 EU - 38/41 EU - 42/45 EU - 46/48 EU

TGEG

## SUR-CHAUSSURES EASY GRIP

Antidérapantes. Structure extensible: toutes les pointures en seulement 4 tailles. Code couleur pour identifier la taille en 1 seul coup d'œil. S'adapte sur la plupart des types de chaussures. Lavable à la main ou en machine à 30°. Stérilisable en autoclave 130°C. Réutilisable. Résistance aux hydrocarbures (FO). NF EN ISO 20347/2012. NF EN 13 287.

BLACK WHITE

34/37 EU - 38/41 EU - 42/45 EU - 46/48 EU

TGTP

## SUR-CHAUSSURES TOTAL PROTECT

Sur-chaussures antidérapantes avec embout de protection. Coque ultra légère en aluminium / titane, 50% plus léger que l'acier et aussi résistant.Structure extensible: toutes les pointures en seulement 4 tailles. Repérage des tailles par code couleur. Lavable à la main. Réutilisable. EN ISO ISO 20344 : 2011.

BLACK

34/37 EU - 38/42 EU - 43/45 EU - 46/47 EU

TGVIP

## SUR-CHAUSSURES VISITOR PREMIUM

Sur-chaussures de sécurité antidérapantes. Coque ultra légère: aluminium / titane. 50% plus léger que l'acier et aussi résistant. Sangles multidirectionnelles: tenue au pied sécurisée. Toutes les pointures en seulement 4 tailles. Repérage des tailles par codes couleur. S'adapte sur la plupart des types de chaussures. Lavable à la main. Réutilisable. NF EN ISO EN ISO 20345 : 2011.

BLACK

34/38 EU - 39/43 EU - 44/48 EU

TGVI

## SUR-CHAUSSURES VISITOR

Sur-chaussures de sécurité avec embout de protection. Coque ultra légère: aluminium / titane. 50% plus léger que l'acier et aussi résistant. Toutes les pointures en seulement 3 tailles. Repérage des tailles par code couleur. S'adapte sur tous types de chaussures. Semelle antiglisse Tiger-grip®. Lavable à la main. Réutilisable. NF EN ISO 20345/2011. NF EN 12 568. FO.

BLACK

# LES NORMES

INFOS! VISIBILITÉ

## HI VIZ

**Découvrez l'essentiel des normes réglementaires pour les vêtements et accessoires de haute visibilité, conçus pour garantir sécurité et visibilité dans des environnements à risques.**

## VÊTEMENTS À HAUTE VISIBILITÉ

### EN ISO 20471

Les vêtements à haute visibilité sont destinés à faciliter la détection du porteur par les conducteurs de véhicules ou d'autres équipements mécaniques, dans toutes les conditions de luminosité, de jour et de nuit dans la lumière des phares d'un véhicule. Il existe trois classes de vêtements à haute visibilité déterminées en fonction de l'évaluation des risques.

| **Surface minimale de matière visible** | Classe 1 | Classe 2 | Classe 3 |
|---|---|---|---|
| Fluorescente | 0,14 $m^2$ | 0,50 $m^2$ | 0,80 $m^2$ |
| Rétroréfléchissante | 0,10 $m^2$ | 0,13 $m^2$ | 0,20 $m^2$ |
| Fluorescente & rétroréfléchissante ($m^2$) | 0,20 $m^2$ | - | - |

**!** Attention aux marquages des vêtements à haute visibilité. Le recouvrement d'une zone fluorescente et/ou rétroréfléchissante peut entrainer un déclassement du produit dû à la réduction de surface minimale de matière visible.

| **NIVEAU DE RISQUE** | **FACTEURS LIÉS AU NIVEAU DE RISQUE** | | CARACTÉRISTIQUES DU PRODUIT | |
|---|---|---|---|---|
| | Vitesse du véhicule | Type d'usager de la route | | |
| Risque élevé ISO 20471, classe 3 | > 60 km/h | Passif | Haute visibilité | - Visibilité de jour et de nuit<br>- 360° (visibilité de tous les côtés)<br>- Conception pour identifier la forme<br>- Entourant le torse<br>- Quantité et qualité adaptées au jour et à la nuit |
| Risque élevé ISO 20471, classe 2 | ≤ 60 km/h | | | |
| Risque élevé ISO 20471, classe 1 | ≤ 30 km/h | | | - Visibilité de jour et de nuit<br>- 360° (visibilité de tous les côtés)<br>- Conception pour identifier la forme<br>- Quantité et qualité adaptées au jour et à la nuit |

## ÉQUIPEMENT DE VISUALISATION AMÉLIORÉE POUR DES SITUATIONS À RISQUE MODÉRÉ

### EN 17353

Les équipements de visualisation améliorée sont destinés à rendre leurs utilisateurs plus perceptibles visuellement dans des situations de risque modéré quelles que soient les conditions de lumière du jour, d'éclairage par des phares de véhicule ou d'éclairage par des projecteurs dans l'obscurité. Ils sont regroupés en trois types en fonction des conditions prévisibles d'utilisation : Type A, Type B, et Type AB.

| **Type A**<br>Lumière du jour | **Type B**<br>Obscurité | **Type AB**<br>Lumière du jour, demi-jour et obscurité |
|---|---|---|
| Équipement à base de matière fluorescente | Équipement à base de matière rétroréfléchissante | Équipement à base de matière fluorescente, de matière rétroréfléchissante ou de matière à caractéristiques combinées |
| - | B1 (en suspension libre) | - |
| | B2 (membres) | AB 2 |
| | B3 (torse, ou torse et membres) | AB 3 |

# LES NORMES

## VÊTEMENTS DE PROTECTION

EN ISO 13688

EXIGENCES ! GÉNÉRALES

**EN ISO 13688+A1**

**La norme ISO 13688+A1 spécifie des exigences générales de performance relatives à l'ergonomie, à l'innocuité, à la désignation des tailles, au vieillissement, à la compatibilité et au marquage des vêtements de protection ainsi qu'aux informations devant être fournies par le fabricant avec les vêtements de protection.**

**La norme ISO 13688+A1 est destinée à être utilisée uniquement en association avec d'autres normes contenant les exigences relatives à des performances de protection spécifiques et n'est pas destinée à être appliquée seule.**

## PROPRIÉTÉ DE PROTECTION CONTRE LE RAYONNEMENT UV SOLAIRE

EN13758-2 40+

### EN 13758-1+A1 + EN13758-2+A1

La norme **EN 13758-2+A1** définit les exigences des vêtements destinés à la protection des personnes les portant contre l'exposition aux rayonnements ultraviolets solaires.

Le facteur de protection ultraviolet (UPF) tel que déterminé par la norme **EN 13758-1+A1** doit être supérieur à 40 (UPF40+). En effet, l'exposition aux rayonnements UV solaires peut engendrer de nombreux dommages cutanés, ainsi les vêtements normés EN 13758-2+A1 fournissent une protection aux zones couvertes, contre les UVA et les UVB solaires et permettent de réduire les dangers liés à cette exposition.

## PROTECTION CONTRE LA PLUIE

X Y EN 343

### EN 343

Les vêtements de protection contre la pluie sont destinés à protéger le porteur contre les précipitations sous forme de pluie ou de neige, le brouillard et l'humidité du sol.

Deux types de résistance sont définis par la norme pour évaluer la protection et le confort du vêtement :

- La résistance à la pénétration de l'eau, qui permet de déterminer le niveau d'imperméabilité du matériau,
- La résistance à la vapeur d'eau, qui définit la respirabilité du matériau et sa capacité à évacuer la transpiration du porteur.

**X** indique la classe de résistance à la pénétration de l'eau du vêtement (plus la classe est élevée, plus le produit est imperméable.)

| RÉSISTANCE À LA PÉNÉTRATION DE L'EAU WP | CLASSE 1 | CLASSE 2 | CLASSE 3 | CLASSE 4 |
|---|---|---|---|---|
| Éprouvette à soumettre à essai :<br>- Matériau avant prétraitement<br>- Matériau après chaque prétraitement | WP ≥ 8000 Pa<br>- | -<br>WP ≥ 8000 Pa | -<br>WP ≥ 13 000 Pa | -<br>WP ≥ 20 000 Pa |
| - Coutures avant prétraitement | WP ≥ 8000 Pa | WP ≥ 8000 Pa | WP ≥ 13 000 Pa | - |
| - Coutures après prétraitement par nettoyage | - | - | - | WP ≥20 000 Pa |

**Y** indique la classe de résistance à la vapeur d'eau du vêtement (plus la classe est élevée, plus le produit est respirant)

| RÉSISTANCE À LA VAPEUR D'EAU $R_{et}$ | CLASSE 1 | CLASSE 2 | CLASSE 3 | CLASSE 4 |
|---|---|---|---|---|
| $\frac{m^2 \cdot Pa}{W}$ | $R_{et} > 40$ | $25 < R_{et} \leq 40$ | $15 < R_{et} \leq 25$ | $R_{et} \leq 15$ |

## PROTECTION CONTRE LES FLAMMES

EN 14116

### EN ISO 14116

Cette norme spécifie les exigences de performance relatives aux matériaux, aux assemblages de matériaux et aux vêtements de protection à propagation de flamme limitée afin de réduire le risque qu'un vêtement brûle lors d'un contact occasionnel et de courte durée avec de petites flammes.

# VÊTEMENTS DE PROTECTION
# PROPRIÉTÉS ELECTROSTATIQUES

## EN 1149-5

EN 1149

Cette norme spécifie les exigences relatives aux matériaux et à la conception des vêtements de protection à dissipation électrostatique, utilisés en complément d'un système de mise à la terre, permettent d'éviter l'apparition d'étincelles dues à des charges électrostatiques pouvant provoquer des incendies ou des explosions.

# LAVAGE INDUSTRIEL

## EN ISO 15797

85°

75°

La norme **EN ISO 15797 (Textiles - Méthodes de blanchissage et de finition industriels pour les essais des vêtements de travail)** permet aux fabricants de textiles de tester la résistance de leurs tissus et vêtements aux méthodes de nettoyage et de séchage rigoureuses utilisées dans les blanchisseries professionnelles. Ces tests soumettent à essai des propriétés pertinentes telles que la stabilité dimensionnelle, le comportement des coloris, le froissement, la formation de faux plis, le boulochage et l'aspect visuel en général.

Un cycle de blanchissage comporte un mode opératoire de lavage et un mode opératoire de séchage/finition.

Différents modes opératoires de lavages sont répertorié et déterminé en fonction de la couleurs du vêtement, de la composition du tissu et du type de blanchiment.

| NUMÉRO DU PROGRAMME | CLASSIFICATION | COMPOSITION DU TISSU | TEMPÉRATURE DE LAVAGE |
|---|---|---|---|
| 1 | Vêtements de travail blancs et/ou passementeries aux couleurs fragiles - Blanchiment à l'acide peracétique | 100% coton | 75°C |
| 2 | Vêtements de travail blancs et/ou passementeries aux couleurs fragiles - Blanchiment à l'acide peracétique | Toutes combinaisons de fibres mélangées et 100% fibres synthétiques | 75°C |
| 3 | Vêtements de travail blancs - Blanchiment au chlore | 100% coton | 85°C |
| 4 | Vêtements de travail blancs - Blanchiment au chlore | Toutes combinaisons de fibres mélangées et 100% fibres synthétiques | 75°C |
| 5 | Vêtements de travail blancs et/ou passementeries de couleur fragiles - Blanchiment au peroxyde d'hydrogène | 100% coton | 85°C |
| 6 | Vêtements de travail blancs et/ou passementeries de couleur fragiles - Blanchiment au peroxyde d'hydrogène | Toutes combinaisons de fibres mélangées et 100% fibres synthétiques | 85°C |
| 7 | Vêtements de travail de couleur | 100% coton | 85°C |
| 8 | Vêtements de travail de couleur | Toutes combinaisons de fibres mélangées et 100% fibres synthétiques | 75°C |

**Il existe, également, deux mode opératoire de séchage/finition :**

- Mode opératoire A : Séchage en tambour - Température de séchage 90°C maximum
- Mode opératoire B : Finition en tunnel/armoire - Température de séchage 155°C maximum

En fonction des résultats des essais effectués, une étiquette est apposée sur le vêtement reprenant le cycle de blanchissage à suivre par les blanchisseries professionnelles.

WK DESIGNED TO WORK

CERTIFICATION SUR DEMANDE

CERTIFICATION SUR DEMANDE

WK616

WK617 › P.75

## GILET ADULTE HAUTE VISIBILITÉ

**120 g/m²** ▪ 100% polyester. Maille polytricot. Traitement easy care. Lavage à 40°C (25 cycles). Coupe ample. 2 bandes rétro réfléchissantes verticales cousues de 5 cm sur épaules et 2 bandes rétro réfléchissantes horizontales de 5 cm cousues sur corps devant et dos. Fermeture par bandes auto agrippantes (1 verticale et 2 horizontales) pour un réglage optimal. Lien d'accrochage intérieur col. Biais de finition ton sur ton. Certifications en cours : EPI Classe II. Normes NF EN ISO 13688:2013 + NF EN ISO 13688/A1:2021 (Vêtements de protection - Exigences générales), NF EN ISO 20471:2013 + NF EN ISO 20471/A1:2017 : Classe 2 (Vêtements à haute visibilité - Méthodes d'essai et exigences), RIS-3279-TOM Issue 2:2019 uniquement pour la couleur Hi Viz orange (Norme de l'industrie ferroviaire). Etiquette de marque détachable.

HI VIZ ORANGE

HI VIZ YELLOW

S/M - L/XL - XXL/3XL - 4XL/5XL

XS - S - M - L - XL - XXL - 3XL - 4XL - 5XL

CERTIFICATION SUR DEMANDE

CERTIFICATION SUR DEMANDE

WK618

## GILET DE SÉCURITÉ HAUTE VISIBILITÉ RECYCLÉ AVEC ZIP

**120 g/m²** ▪ 100% polyester recyclé. Maille polytricot. Traitement easy care. Lavage 40°C (25 cycles). Coupe ample. 2 bandes rétro réfléchissantes verticales cousues de 5 cm sur corps et 2 bandes rétro réfléchissantes horizontales cousues de 5 cm sur corps devant et dos. Fermeture par zip plastique (contrasté sur les coloris bicolores). 2 poches à soufflet devant avec fermeture par bande auto agrippante. Côté poitrine à droite au porté : 1 poche à soufflet avec fermeture par bande auto agrippante + 1 poche compartimentée pour 2 stylos + 1 anneau en plastique fixé sous la poche compartimentée. Côté poitrine à gauche au porté : 1 porte carte transparent en PVC. Biais de finition (contrastés sur les coloris bicolores). Lien d'accrochage intérieur col. Certifications en cours : EPI Classe II. Normes NF EN ISO 13688:2013 + NF EN ISO 13688/A1:2021 (Vêtements de protection - Exigences générales), NF EN ISO 20471:2013 + NF EN ISO 20471/A1:2017 : Classe 1 sur les coloris unis en taille XS - Classe 2 sur les coloris unis de la taille S à 5XL - Classe 1 sur les coloris bicolores de la taille XS à L - Classe 2 sur les coloris bicolores de la taille XL à 5XL (Vêtements à haute visibilité - Méthodes d'essai et exigences), RIS-3279-TOM Issue 2:2019 uniquement pour les coloris Hi Viz orange et Hi Viz Orange/Navy Classe 2 (Norme de l'industrie ferroviaire). Etiquette de marque détachable.

HI VIZ ORANGE

HI VIZ ORANGE / NAVY

HI VIZ YELLOW

HI VIZ YELLOW / NAVY

WK DESIGNED TO WORK

CERTIFICATION SUR DEMANDE

CERTIFICATION SUR DEMANDE

WK360

## T-SHIRT DE SÉCURITÉ RECYCLÉ MANCHES COURTES

**180 g/m²** ▪ 50% coton peigné / 50% polyester recyclé. Maille piquée. Traitement anti boulochage. Lavage 60°C (25 cycles). Coupe droite. Empiècements épaules contrastés avec bande segmentée rétro réfléchissante de 7 cm. Col doublé 100% polyester recyclé en bord côte 1x1. Empiècement dessous de bras contrasté et micro aéré en birdseye 100% polyester recyclé. 2 bandes segmentées rétro réfléchissantes de 7 cm devant et dos. Bas de vêtement contrasté. Finitions bas de manches et bas de vêtement double aiguille. Certifications en cours : EPI Classe II. Normes NF EN 13758-1+A1:2007 + NF EN 13758-2+A1:2007 : Protection UPF40+ (Propriété de protection contre le rayonnement UV solaire), NF EN ISO 13688:2013 + NF EN ISO 13688/A1:2021 (Vêtements de protection - Exigences générales), NF EN ISO 20471:2013 + NF EN ISO 20471/A1:2017 : Classe 1 pour la taille XS - Classe 2 de la taille S à 6XL (Vêtements à haute visibilité - Méthodes d'essai et exigences), RIS-3279-TOM Issue 2:2019 uniquement pour la couleur Hi Viz Orange/Navy Classe 2 (Norme de l'industrie ferroviaire). Etiquette de marque détachable.

HI VIZ ORANGE / NAVY

HI VIZ YELLOW / NAVY

XS - S - M - L - XL - XXL - 3XL - 4XL - 5XL - 6XL

XS - S - M - L - XL - XXL - 3XL - 4XL - 5XL - 6XL

CERTIFICATION SUR DEMANDE

CERTIFICATION SUR DEMANDE

WK361

## T-SHIRT DE SÉCURITÉ RECYCLÉ COL ROND MANCHES LONGUES

**180 g/m²** ▪ 50% coton peigné / 50% polyester recyclé. Maille piquée. Traitement anti boulochage. Lavage 60°C (25 cycles). Coupe droite. Empiècements épaules contrastés avec bande segmentée rétro réfléchissante de 5 cm. Col doublé 100% polyester recyclé en bord côte 1x1. Bas de manches longues contrasté avec bord côte 1x1. Empiècement dessous de bras contrasté et micro aéré en birdseye 100% polyester recyclé. 2 bandes segmentées rétro réfléchissantes de 5 cm devant, dos et manches. Bas de vêtement contrasté. Finitions bas de vêtement double aiguille. Certifications en cours : EPI Classe II. Normes NF EN 13758-1+A1:2007 + NF EN 13758-2+A1:2007 : Protection UPF40+ (Propriété de protection contre le rayonnement UV solaire), NF EN ISO 13688:2013 + NF EN ISO 13688/A1:2021 (Vêtements de protection - Exigences générales), NF EN ISO 20471:2013 + NF EN ISO 20471/A1:2017 : Classe 2 (Vêtements à haute visibilité - Méthodes d'essai et exigences), RIS-3279-TOM Issue 2:2019 uniquement pour la couleur Hi Viz Orange/Navy (Norme de l'industrie ferroviaire). Etiquette de marque détachable.

HI VIZ ORANGE / NAVY

HI VIZ YELLOW / NAVY

WK DESIGNED TO WORK

CERTIFICATION SUR DEMANDE

CERTIFICATION SUR DEMANDE

WK420

## SWEAT-SHIRT DE SÉCURITÉ RECYCLÉ COL ROND

**300 g/m²** • 65% polyester recyclé / 35% coton peigné. Molleton gratté. Traitement anti boulochage. Lavage 60°C (25 cycles). Coupe droite. Empiècements épaules contrastés avec bande segmentée rétro réfléchissante de 5 cm. Col doublé 100% polyester recyclé en bord côte 1x1. Empiècement dessous de bras contrasté. 2 bandes segmentées rétro réfléchissantes de 5 cm devant, dos et manches. Bas de manches et bas de vêtement contrastés. Finition bord côte 1x1 contrasté 100% polyester recyclé au bas de manches et bas de vêtement. Certifications en cours : EPI Classe II. Normes NF EN 13758-1+A1:2007 + NF EN 13758-2+A1:2007 : Protection UPF40+ (Propriété de protection contre le rayonnement UV solaire), NF EN ISO 13688:2013 + NF EN ISO 13688/A1:2021 (Vêtements de protection - Exigences générales), NF EN ISO 20471:2013 + NF EN ISO 20471/A1:2017 : Classe 2 (Vêtements à haute visibilité - Méthodes d'essai et exigences), RIS-3279-TOM Issue 2:2019 uniquement pour la couleur Hi Viz Orange/Navy (Norme de l'industrie ferroviaire). Etiquette de marque détachable.

HI VIZ ORANGE / NAVY

HI VIZ YELLOW / NAVY

XS - S - M - L - XL - XXL - 3XL - 4XL - 5XL - 6XL

34 FR - 36 FR - 38 FR - 40 FR - 42 FR - 44 FR - 46 FR - 48 FR - 50 FR - 52 FR - 54 FR - 56 FR - 58 FR - 60 FR - 62 FR

CERTIFICATION SUR DEMANDE

CERTIFICATION SUR DEMANDE

WK760

## PANTALON DE SÉCURITÉ RECYCLÉ MULTIPOCHES

**250 g/m²** • 60% polyester recyclé / 36% coton / 4% élasthanne. Tissu twill. Traitement déperlant. Lavage 60°C (25 cycles). 2 poches devant + 1 poche ticket sur le côté droit au porté. 2 poches côtés cargo à soufflet fermées par un rabat contrasté avec bandes auto agrippantes. 1 poche plaquée avec emplacement porte stylos/outils sur la poche cargo côté gauche au porté. 2 poches plaquées dos fermées par un rabat contrasté avec bandes auto agrippantes. Anneau en plastique fixé sur la ceinture à l'avant gauche au porté. 2 poches genouillères en Cordura® contrasté 100% polyamide (genouillères non fournies) avec bande auto agrippante et rabat intérieur pour maintenir et adapter la genouillère. 2 bandes rétro réfléchissantes segmentées de 8,5 cm et découpes contrastées sur le bas de jambe. Ceinture élastiquée sur les côtés avec passants dont 1 large et renforcé milieu dos. Fermeture zippée et bouton recouvert de plastique. Triple coutures entrejambe, côtés et fourche, devant et dos. Ourlet ajustable de 5 cm. Certifications en cours : EPI Classe II. Normes NF EN ISO 13688:2013 + NF EN ISO 13688/A1:2021 (Vêtements de protection - Exigences générales), NF EN 14404-1:2024 + NF EN 14404-3:2024 : Niveau 1U uniquement en combinaison avec les genouillères de protection WKP150 (Équipements de protection individuelle - Protecteurs de genoux pour le travail à genoux), NF EN ISO 20471:2013 + NF EN ISO 20471/A1:2017 : Classe 2 (Vêtements à haute visibilité - Méthodes d'essai et exigences), RIS-3279-TOM Issue 2:2019 uniquement pour la couleur Hi Viz Orange/Navy (Norme de l'industrie ferroviaire). Etiquette de marque détachable.

HI VIZ ORANGE / NAVY

HI VIZ YELLOW / NAVY

CERTIFICATION SUR DEMANDE

CERTIFICATION SUR DEMANDE

WK460

## VESTE SOFTSHELL DE SÉCURITÉ RECYCLÉE AVEC MANCHES DÉTACHABLES

**300 g/m²** ▪ 94% polyester recyclé / 6% élasthanne. Tissu contrecollé 3 couches respirant 3000g/m²/24h et imperméable 5000mm. Couche extérieure : 94% polyester recyclé / 6% élasthanne. Intermédiaire : membrane respirante et imperméable. Couche intérieure : micropolaire 100% polyester recyclé. Lavage 40°C (25 cycles). Fermeture zippée en nylon avec protège menton et tire-zip. 1 poche poitrine zippée verticale côté droit au porté. 2 poches côtés zippées. 2 poches intérieures. Poignets réglables par bande auto-agrippante. Manches amovibles zippées. Bas de vêtement réglable à l'aide de cordon de serrage. Empiècements contrastés sur épaules, poignets et côtés. Intérieur col et bande de propreté contrastés. Lien d'accrochage intérieur col. Bandes segmentées rétro réfléchissantes de 5.5 cm sur épaules, sous poitrine, et manches. Bandes segmentées rétro réfléchissantes de 7cm sur bas du corps et bas de manches. Certifications en cours : EPI Classe II. Normes NF EN ISO 13688:2013 + NF EN ISO 13688/A1:2021 (Vêtements de protection - Exigences générales), NF EN ISO 20471:2013 + NF EN ISO 20471/A1:2017 : Vêtement avec manches : Classe 2 pour la taille XS et S - Classe 3 de la taille M à 6XL, Vêtement sans manches : Classe 1 pour la taille XS et S - Classe 2 de la taille M à 6XL (Vêtements à haute visibilité - Méthodes d'essai et exigences), RIS-3279-TOM Issue 2:2019 uniquement pour la couleur Hi Viz Orange/Navy (Norme de l'industrie ferroviaire). Etiquette de marque détachable.

HI VIZ ORANGE / NAVY

HI VIZ YELLOW / NAVY

XS - S - M - L - XL - XXL - 3XL - 4XL - 5XL - 6XL

XS - S - M - L - XL - XXL - 3XL - 4XL - 5XL - 6XL

CERTIFICATION SUR DEMANDE

CERTIFICATION SUR DEMANDE

WK660

## PARKA DE SÉCURITÉ RECYCLÉE 4 EN 1

**580 g/m²** ▪ 100% polyester recyclé. Tissu oxford avec enduction PU. Traitement imperméable et coutures thermosoudées étanches. Lavage 40°C . Fermeture zippée double curseur avec tire zip dissimulée sous patte fermée à l'aide de bandes auto agrippantes. Doublure intérieure corps et manches en mesh 100% polyester. 2 poches côtés verticales zippées + 2 poches horizontales avec rabats fermées à l'aide de bandes auto agrippantes. 1 poche poitrine zippée dissimulée sous la patte sur le coté gauche au porté. Poignets réglables par bandes auto agrippantes. Intérieur col contrasté en polaire 100% polyester avec lien d'accrochage. Capuche amovible zippée doublée en mesh et ajustable à l'aide de cordons de serrage élastiqués et de bandes auto agrippantes. Poche de rangement pour la capuche dissimulée dans le col et fermée par bandes auto agrippantes. Empiècements contrastés sur épaules, bas de manches, bas de vêtement et rabats de poches. Bandes segmentées rétro réfléchissantes de 5 cm sur épaules, poitrine, corps et manches, devant et dos. 1 zip poitrine + 1 poche plaquée fermée par bande auto agrippante côté intérieur gauche au porté. 1 zip de personnalisation intérieur au bas du vêtement. Bas du vêtement réglable à l'aide de cordons de serrage élastiqués. Veste intérieure réversible : 100% polyester recyclé. Tissu oxford avec enduction PU. Traitement imperméable et coutures thermosoudées étanches. Lavage 40°C (25 cycles). Fermeture zippée avec curseur réversible et tire zip. 2 poches côtés verticales zippées. 1 poche poitrine zippée côté droit au porté. Finition bord côtes 2x2 bas de manches. Empiècements contrastés haut du corps devant, bas de manches et bas de vêtement, devant et dos. Bandes segmentées rétro réfléchissantes de 5 cm sur corps et manches, devant et dos. Côté réversible : 100% polyamide. Tissu taffeta avec enduction PA et rembourrage. 2 poches côtés verticales zippées. Lien d'accrochage intérieur col. 1 zip de personnalisation invisible au bas du vêtement dissimulé dans une couture. Les vêtements sont liés entre eux par un système de zip sur le milieu devant ainsi que des boutons avec liens d'accrochage dans le col et les manches. Certifications en cours : EPI Classe II. Normes NF EN ISO 13688:2013 + NF EN ISO 13688/A1:2021 (Vêtements de protection - Exigences générales), NF EN ISO 20471:2013 + NF EN ISO 20471/A1:2017 : Parka extérieure - Classe 3, Veste intérieure - Classe 2 (Vêtements à haute visibilité - Méthodes d'essai et exigences), NF EN 343:2019 : Classe 3 : 3 uniquement pour la parka extérieure (Habillement de protection - Protection contre la pluie), RIS-3279-TOM Issue 2:2019 uniquement pour la couleur Hi Viz Orange/Navy (Norme de l'industrie ferroviaire). Etiquette de marque détachable.

HI VIZ ORANGE / NAVY

HI VIZ YELLOW / NAVY

S - M - L - XL - XXL - 3XL - 4XL - 5XL

S - M - L - XL - XXL - 3XL - 4XL - 5XL

YHVW100

YHVW100CH › P.897

## GILET HAUTE VISIBILITÉ

**120 g/m²** ▪ 100 % polyester avec fermeture par Velcro®. Deux bandes réfléchissantes de 5 cm de large autour du corps et une sur chaque épaule. Conforme à la norme : - EN ISO20471:2013 catégorie 2 : uniquement Hi-Vis Yellow, Hi-Vis Orange et Orange/Hi Vis Yellow. - EN ISO20471:2013 catégorie 1 : uniquement Black/Hi Vis Yellow, Lime/Hi Vis Yellow, Navy/Hi Vis Yellow, Purple/Hi Vis Yellow, Paramedic Green/Hi Vis Yellow, Red/Hi Vis Yellow, Raspberry/Hi Vis Yellow et Royal Blue/Hi-Vis Yellow. - EN 1150:1999 PASS : uniquement Lime.

S > 3XL

BLACK · BLACK / HI VIS YELLOW · HI VIS ORANGE · HI VIS ORANGE / HI VIS YELLOW · HI VIS YELLOW · LIME · LIME / HI VIS YELLOW · MAROON · NAVY · NAVY / HI VIS YELLOW · PARAMEDIC GREEN · PARAMEDIC GREEN / HI VIS YELLOW · PINK · PURPLE · PURPLE / HI VIS YELLOW · RASPBERRY · RASPBERRY / HI VIS YELLOW · RED · RED / HI VIS YELLOW · ROYAL BLUE · ROYAL BLUE / HI VIS YELLOW · SAPPHIRE · SKY BLUE · WHITE

4XL > 5XL

BLACK · HI VIS ORANGE · HI VIS YELLOW · RED · ROYAL BLUE

YHVW801

## GILET MULTIFONCTION HAUTE VISIBILITÉ

**120 g/m²** ▪ 100% polyester. Bandes réfléchissantes de 5 cm de large autour du corps et une sur chaque épaule. Poche pour téléphone portable ou talkie-walkie à l'avant, côté gauche. Fermeture zippée sur toute la longueur. Deux poches inférieures avec rabats accessibles sur le haut et sur le côté, poches pour crayons et porte-clés, poche pour papiers d'identité côté droit, grande surface à l'arrière pour la décoration. Conforme à la norme : - EN ISO20471:2013 catégorie 2 : uniquement Hi-Vis Yellow, Hi-Vis Orange et Hi-Vis Yellow/ H-Vis Orange. - EN ISO20471:2013 catégorie 1 : uniquement Paramedic Green/Hi-Vis Yellow, Royal Blue/Hi-Vis Yellow, Red/Hi-Vis Yellow, Hi-Vis Yellow/Black, Hi-Vis Orange/Black, Hi-Vis Yellow/Navy, Hi-Vis Orange/Navy, Hi-Vis Yellow/Grey, Orange/Grey et Yellow/Purple. - EN 1150:1999 PASS : uniquement Lime. Entretien : lavage à 40° C, blanchiment interdit, repassage interdit et séchage en tambour interdit.

S > 3XL

BLACK · HI VIS ORANGE · HI VIS ORANGE / BLACK · HI VIS ORANGE / GREY · HI VIS ORANGE / HI VIS YELLOW · HI VIS ORANGE / NAVY · HI VIS ORANGE / ROYAL BLUE · HI VIS YELLOW · HI VIS YELLOW / BLACK · HI VIS YELLOW / GREY · HI VIS YELLOW / NAVY · HI VIS YELLOW / PURPLE · HI VIS YELLOW / ROYAL BLUE · LIME · NAVY · PARAMEDIC GREEN · PARAMEDIC GREEN / HI VIS YELLOW · PINK · PURPLE · RED · RED / BLACK · RED / HI VIS YELLOW · ROYAL BLUE · SAPPHIRE · SKY · WHITE

4XL > 5XL

BLACK · HI VIS ORANGE · HI VIS YELLOW · HI VIS YELLOW / ROYAL BLUE

M - L - XL - XXL - 3XL

YHVW120

## GILET HAUTE VISIBILITÉ À MAILLE AJOURÉE RECYCLÉE

**110 g/m²** - 100% polyester. 100% polyester recyclé. Fabriqué à partir de bouteilles en plastique PET. Maille légère respirante. Bandes réfléchissantes de 5 cm de large autour du corps et une sur chaque épaule. Fermeture par Velcro® à l'avant . Conforme à la norme nationale américaine ANSI/ISEA 107-2004 et à la norme EN ISO20471:2013 catégorie 2 : uniquement Hi Viz Orange et Hi Viz Yellow.

BLACK · GREY · HI VIS ORANGE · HI VIS YELLOW · LIME · NAVY

PINK · RED · ROYAL BLUE · SKY BLUE · WHITE

S - M - L - XL - XXL - 3XL

YHVW820

## GILET HAUTE VISIBILITÉ TOP COOL "MANAGEMENT"

**110 g/m²** - 100% polyester. 100% polyester recyclé. Fabriqué à partir de bouteilles en plastique PET. Maille filet légère et respirante. Bande réfléchissante (largeur 5 cm) sur le corps et l'épaule. Fermeture avant zippée. Composé de multiples poches et d'une boucle porte radio ultra-pratiques : poche pour portable / talkie-walkie côté cœur, 2 poches avec rabat sur le bas du vêtement avec double accès haut et côté, poches stylo et porte-clés, poche poitrine transparente pour pièce d'identité sur le côté droit. Conforme à la norme EN ISO20471:2013 de catégorie 1 & 2, et la norme EN 1150:1999 PASS.

HI VIS ORANGE · HI VIS ORANGE / GREY · HI VIS ORANGE / HI VIS YELLOW · HI VIS YELLOW · HI VIS YELLOW / NAVY · HI VIS YELLOW / ROYAL BLUE · RED / HI VIS YELLOW

M - L - XL - XXL - 3XL

YHVW122

## GILET HAUTE VISIBILITÉ BICOLORE

**120 g/m²** - 100% polyester. Gilet deux tons contrastés, en tissu recyclé 100 % polyester, avec fermeture auto-agrippante ; Deux bandes réfléchissantes de 5 cm de large autour du corps et une sur chaque épaule ; Jaune/Orange Hi-Vis conforme à la norme EN ISO20471:2013 Classe 2 ; Toutes les autres couleurs sont conformes à la norme EN ISO20471:2013 Classe 1.

HI VIS YELLOW / BLACK · HI VIS YELLOW / NAVY · HI VIS YELLOW / ORANGE · HI VIS YELLOW / PARAMEDIC GREEN · HI VIS YELLOW / RED · HI VIS YELLOW / ROYAL BLUE

M - L - XL - XXL - 3XL

YHVW108

## GILET HAUTE VISIBILITÉ RIP STOP

**120 g/m²** - 100% Polyester. Gilet Hi-Vis résistante avec de nombreuses poches pour plus de commodité au travail. Deux poches doubles accessibles par le haut avec une fermeture à glissière et une fermeture à crochets et à boucles. Anneaux en D. Poches de poitrine avec fermeture à rabat et tirettes. Affichage de carte d'identité. Ourlet réglable par deux boutons pression. Avec une maille ouverte sur le bas, offrant une meilleure respirabilité et un meilleur confort dans les environnements de travail et les saisons chaudes. Conforme à la norme EN ISO20471:2013 Classe 2 ; Grande zone de décoration dans les dos.

HI VIS ORANGE · HI VIS ORANGE MESH · HI VIS YELLOW · HI VIS YELLOW MESH

S - M - L - XL - XXL - 3XL

YHVW100ASFR

## GILET HAUTE VISIBILITÉ, LSF (CHALEUR ET FLAMME) & ANTISTATIQUE

**120 g/m²** ▪ 100% polyester tricoté. Deux bandes réfléchissantes de 5 cm de largeur autour du corps et une sur chaque épaule. Fermeture par bandes auto-agrippantes. Conforme aux normes ISO 20471 classe 2, EN 14116 Index 1 (propagation de flamme limitée et protection contre la chaleur) et EN 1149 (protection antistatique).

HI VIS ORANGE · HI VIS YELLOW

S - M - L - XL - XXL - 3XL

YHVW100FR

## GILET HAUTE VISIBILITÉ & LSF (CHALEUR ET FLAMME)

**120 g/m²** ▪ 100% Polyester. Tissu avec fermeture Velcro®. Deux bandes réfléchissantes de 5 cm de largeur autour du corps et une sur chaque épaule. Propagation de flamme limitée, protection contre la chaleur EN533 - Index 1. ENISO20471:2013 Classe 2.

HI VIS ORANGE · HI VIS YELLOW

M - L - XL - XXL - 3XL

YHVW102

YHVW102CH › P.897

## GILET À 2 BANDES HAUTE VISIBILITÉ

**120 g/m²** ▪ 100% polyester. 2 bandes réfléchissantes de 5 cm de large autour du corps. Fermeture par Velcro® à l'avant. Conforme à la norme EN ISO20471:2013 catégorie 2.

HI VIS ORANGE · HI VIS YELLOW

S - M - L - XL - XXL - 3XL

YHVJ800

## VESTE HAUTE VISIBILITÉ

**120 g/m²** ▪ 100% Polyester. Rubans réfléchissants de 3,5 cm de large autour du corps, des bras et sur chaque épaule; poche pour téléphone portable / talkie-walkie sur la poitrine à gauche; fermeture à glissière complète sur le devant; deux poches inférieures avec rabats et accessibles du haut et du côté; poches pour stylos et porte-clés; Pochette d'identité sur la poitrine droite; Grande surface au dos pour la décoration. Conforme à la norme EN ISO 20471:2013 Catégorie 3.

HI VIS ORANGE · HI VIS YELLOW

S - M - L - XL - XXL - 3XL

YHVJ200

## GILET HI-VIS À MANCHES LONGUES

**120 g/m²** ▪ 100% Polyester. 120 gm². EN ISO20471:2013 Classe 3. Hi-Vis Yellow/Orange, le contraste de 2 couleurs offre une meilleure visibilité. Une bande réfléchissante blanche de 5 cm sur chaque épaule et deux autour du corps et des bras. Fermeture auto-agrippante à l'avant. Poche pour talkie-walkie/téléphone portable sur le côté droit. Gilet idéal pour les transporteurs, les équipes de secours, les agents de la circulation, etc.

HI VIS ORANGE · HI VIS YELLOW

S - M - L - XL - XXL - 3XL

YHVJ400

## T-SHIRT BICOLORE HI-VIS

**130 g/m²** ▪ 100% polyester. Fabriqué en tissu Aircool à œillets, respirant et à séchage rapide, doux et agréable à porter. 2 larges bandes horizontales réfléchissantes. Empiècements contrastés navy sur les épaules, au col, aux poignets et à la taille. Fentes latérales avec coutures renforcées. Sans étiquette. Conforme à la ication EN ISO 20471 Class 2, le coloris Hi Vis Orange / Navy est également conforme à RIS-3279-TOM Railway. Température maximale de lavage 40C. Pas de lavage industriel. Cycle de lavage de 25 maximum.

HI VIS ORANGE / NAVY · HI VIS YELLOW / NAVY

S - M - L - XL - XXL - 3XL - 4XL - 5XL - 6XL

YHVJ410

## T-SHIRT MANCHES COURTES HAUTE VISIBILITÉ

**200 g/m²** ▪ 100% polyester. Toucher doux. Col et poignets en bord côte doux ton sur ton. Deux bandes réfléchissantes de 5 cm de large autour du corps et une sur chaque épaule. Emballage individuel. Hi-Vis Orange & Hi-Vis Yellow conforment à la norme EN ISO20471:2013 catégorie 2 et Hi-Viz Orange conforme à la norme relative aux "Vêtements de Haute Visibilité" des chemins de fer UK GO/RT 3279 Issue 8:2013.

S > 3XL: BLACK · HI VIS ORANGE · HI VIS YELLOW · NAVY

4XL > 6XL: HI VIS ORANGE · HI VIS YELLOW

S - M - L - XL - XXL - 3XL

YHVJ910 TopCool®

## T-SHIRT COL V HAUTE VISIBILITÉ TOP COOL

**130 g/m²** ▪ 100% polyester Top Cool haute visibilité à séchage rapide. Corps et bandes réfléchissantes en maille filet ultra-légère pour une respirabilité optimale. Bas de manche et col V souples en bord-côte ton sur ton. Coupe classique. Emballage individuel. Conforme à la norme EN ISO20471:2013 de catégorie 2 (Hi-Vis Yellow, Hi-Vis Yellow/Navy et Hi-Vis Orange, Hi-Vis Orange/Navy uniquement) et à la norme relative aux "Vêtements de Haute Visibilité" des chemins de fer UK GO/RT 3279 Issue 8:2013 (Hi-Vis Orange et Hi-Vis Orange/Navy uniquement).

HI VIS ORANGE · HI VIS ORANGE / NAVY · HI VIS YELLOW · HI VIS YELLOW / NAVY

S - M - L - XL - XXL - 3XL

YHVJ420

## T-SHIRT HAUTE VISIBILITÉ MANCHES LONGUES

**200 g/m²** ▪ 100% polyester. 2 bandes réfléchissantes (largeur 5 cm) autour du corps et des bras. Une bretelle réfléchissante sur chaque épaule. Col et poignets souples en bord-côte ton sur ton. Emballage individuel. Conforme à la norme EN ISO 20471:2013 de catégorie 3 et à la norme relative aux "Vêtements de Haute Visibilité" des chemins de fer UK GO/RT 3279 Issue 8:2013 (Hi-Vis Orange uniquement).

HI VIS ORANGE · HI VIS YELLOW

S - M - L - XL - XXL - 3XL

YHVJ210

## POLO MANCHES COURTES HAUTE VISIBILITÉ

**210 g/m²** - 100% Polyester. Deux bandes réfléchissantes 3M de 5 cm de largeur autour du corps et une sur chaque épaule. Col et poignets en maille marine contrastés. Patte à 3 boutons. Finition double aiguille. EN ISO20471: 2013 classe 2. Hi Vis Orange est également conforme à la norme UK des chemins de fer GO / RT 3279.

HI VIS ORANGE
HI VIS YELLOW

S - M - L - XL - XXL - 3XL

YHVJ220

## POLO BICOLORE HAUTE VISIBILITÉ

**120 g/m²** - 100% polyester. Deux bandes rétro-réfléchissantes très larges autour du corps. Tissu en maille respirante et à séchage rapide. Grande flexibilité et stretch avec une excellente conservation de la forme. Joli contraste marine sur les épaules, le col, les poignets et l'ourlet. Patte à trois boutons. Fentes latérales avec points de suture renforcés. Conforme à la norme EN ISO20471 : 2013 Classe 2.

HI VIS ORANGE / NAVY
HI VIS YELLOW / NAVY

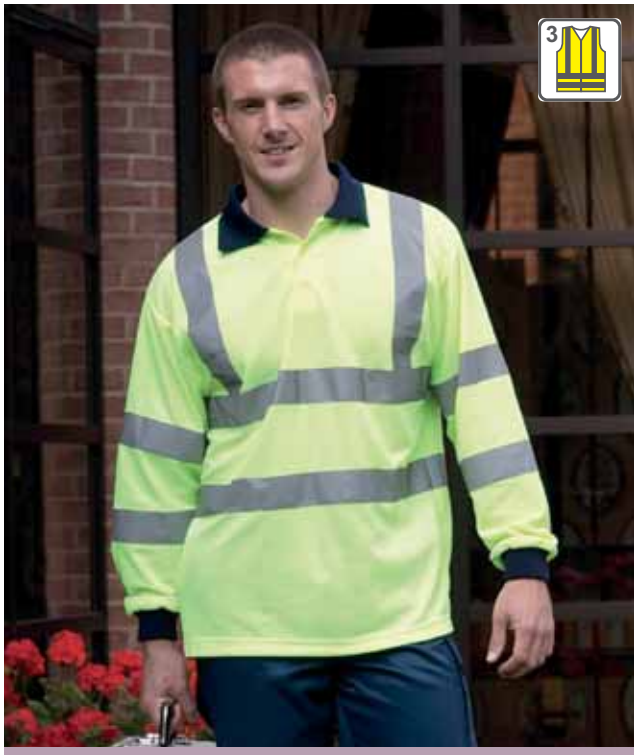


S - M - L - XL - XXL - 3XL

YHVJ310

## POLO MANCHES LONGUES HAUTE VISIBILITÉ

**210 g/m²** - 100% Polyester. Deux bandes réfléchissantes de 5 cm de largeur autour du corps et des bras et une sur chaque épaule. Col et poignets côtelés bleu marine contrastés. Patte à 3 boutons. Finition double aiguille. Hi Vis Orange et Hi Vis Yellow conforment à la norme EN ISO20471: 2013 Classe 3. Hi Vis Orange est également corforme à la norme GO / RT 3279.

HI VIS ORANGE
HI VIS YELLOW

S - M - L - XL - XXL - 3XL

YHVJ510

## SWEAT-SHIRT HAUTE VISIBILITÉ COL ROND

**280 g/m²** • 100% polyester antiboulochage. Bande de propreté au col. Manches montées. Taille, col et poignets en bord côte. Deux bandes réfléchissantes de 5 cm de large autour du corps et des bras et une sur chaque épaule. Finitions double aiguille. Hi-Vis Yellow et Hi-Vis Orange conforment à la norme EN ISO 20471:2013 catégorie 3 et Hi-Vis Orange conforme à la norme relative aux "Vêtements de Haute Visibilité" des chemins de fer UK GO/RT 3279 Issue 8:2013.

BLACK · HI VIS ORANGE · HI VIS ORANGE / NAVY · HI VIS YELLOW · HI VIS YELLOW / NAVY · NAVY

S - M - L - XL - XXL - 3XL

YHVK05

## SWEATSHIRT CAPUCHE HAUTE VISIBILITÉ

**280 g/m²** • 100% polyester anti-boulochage. 2 bandes réfléchissantes (largeur 5 cm) autour du corps et des bras. Une bretelle réfléchissante sur chaque épaule. Bande de propreté à l'encolure. Capuche attenante (dans la prolongation du col) avec cordon de serrage. Manches montées. Poche kangourou devant. Bas de manches et bas de vêtement en bord-côte. Finition double aiguille col, bas de manches et de vêtement. Hi-Vis Yellow, Hi-Vis Orange, Hi-Vis yellow/Navy, Hi-Vis Orange/Navy conforment à la norme EN ISO 20471 de catégorie 3.

BLACK · HI VIS ORANGE · HI VIS ORANGE / NAVY · HI VIS YELLOW · HI VIS YELLOW / NAVY · NAVY

S - M - L - XL - XXL - 3XL

YHVK06

## SWEAT-SHIRT 1/4 ZIP HAUTE VISIBILITÉ

**280 g/m²** • 100% polyester antiboulochage. Col montant doublé dans le même tissu. ¼ zip ton sur ton. Doublure jersey. Poignets et taille en bord-côte. Deux bandes réfléchissantes de 5 cm de large autour du corps et des bras et une sur chaque épaule. Finitions double aiguille. Conforme à la norme EN ISO20471:2013 catégorie 3 et à la norme relative aux 'Vêtements de Haute Visibilité' des chemins de fer UK GO/RT 3279 Issue 8:2013 (orange seulement).

HI VIS ORANGE · HI VIS YELLOW

S - M - L - XL - XXL

YHVK07

## SWEAT-SHIRT ZIPPÉ CAPUCHE

**280 g/m²** • 100 % polyester anti-boulochage. Deux bandes réfléchissantes de 5 cm de largeur autour du corps et des bras, et une sur chaque épaule. Capuche fixe avec cordon de réglage. Zip frontal sur toute la longueur. Poignets et taille en bord côte. Coutures double aiguille partout. Hi Vis Yellow et Hi Vis Orange conforment à la norme EN ISO20471 Classe 3.

BLACK · HI VIS ORANGE · HI VIS YELLOW · HI VIS YELLOW / NAVY · NAVY · ORANGE / NAVY

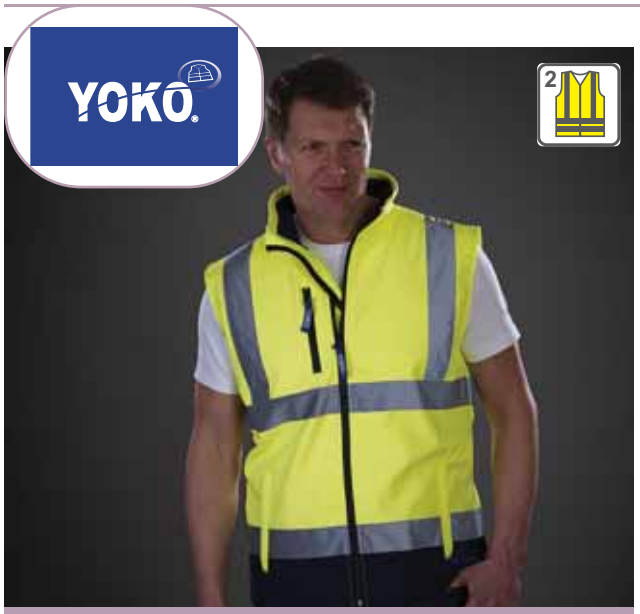

S - M - L - XL - XXL - 3XL

YHV006

## BODYWARMER SOFTSHELL HAUTE VISIBILITÉ

**345 g/m²** • 100% polyester. 3 couches, imperméable 8 000 mm. Extérieur 100% polyester. Intermédiaire : TPU imperméable. Intérieur micropolaire. Zips 100 % imperméables. Tirettes avec logo à l'avant et sur la poche poitrine. 2 poches réchauffe-mains zippées. Dos plus long. Bandes réfléchissantes de 5 cm de large autour du corps et une sur chaque épaule. Conforme à la norme EN ISO20471:2013 catégorie 2 : uniquement Hi-Vis Yellow, Hi-Vis Yellow/Navy, Hi-Vis Orange et Hi-vis Orange/Navy.

HI VIS ORANGE · HI VIS ORANGE / NAVY · HI VIS YELLOW · HI VIS YELLOW / NAVY

S - M - L - XL - XXL - 3XL

YHV005

## BODYWARMER REMBOURRÉ HAUTE VISIBILITÉ

100% polyester. Fabriqué en 3 couches: 1) Extérieur: polyester enduit PU oxford. Imperméable, 2) couche intermédiaire en non-tissé et 3) doublure intérieure en molleton, afin de maximiser la résistance aux intempéries, le confort et la chaleur. L'ourlet bleu marine offre un bon contraste et aide à rester propre. Poche pour téléphone portable à la poitrine avec anneau en D en dessous. Deux poches en bas. Accès à la décoration du logo. Idéal pour le port quotidien au travail. Conforme à la norme EN ISO20471:2013 Catégorie 2.

HI VIS ORANGE · HI VIS ORANGE / NAVY · HI VIS YELLOW · HI VIS YELLOW / NAVY

S - M - L - XL - XXL - 3XL

YHV008F

## BODYWARMER RÉVERSIBLE HAUTE VISIBILITÉ

**280 g/m²** • Endroit : 100% polyester avec revêtement PU imperméable. Envers : polaire Navy 100% polyester antiboulochage. Zip sur toute la longueur jusqu'au menton.
2 poches réchauffe-mains de chaque côté. Accès pour la broderie. Conforme à la norme EN ISO20471:2013 catégorie 2.

HI VIS ORANGE · HI VIS YELLOW

S - M - L - XL - XXL - 3XL

YHV007

## BODYWARMER HAUTE VISIBILITÉ "KENSINGTON"

**340 g/m²** • 100% polyester extérieur déperlant avec doublure polaire et matelassage 100% polyester. 2 bandes réfléchissantes (5 cm de largeur) en forme de V sur le corps pour une meilleure visibilité. Col montant avec protection menton intégrée. Poche poitrine zippée. 2 poches chauffe-mains latérales zippées. 1 poche plaquée dans la doublure fixe en polaire. Passepoil réfléchissant bas de vêtement. Zip de personnalisation invisible sur le bas du vêtement (côté interne). Conforme à la norme EN ISO 20471:2013 Classe 2

HI VIS ORANGE · HI VIS YELLOW · NAVY

S - M - L - XL - XXL - 3XL

YHV008SL

## VESTE MATELASSÉE HAUTE VISIBILITÉ AVEC MANCHES DÉTACHABLES

**180 g/m²** - 100% polyester. Deux bandes réfléchissantes de 5 cm autour du corps et sur chaque épaule. Tissu polyester enduit imperméable 300D. Rembourrage en polyester matelassé diamant de 180 g / m². Manches détachables et amovibles pour de multiples utilisations. Fermeture à glissière pleine longueur jusqu'au menton. deux poches plaquées en bas. Conforme à la norme EN ISO20471:2013 Catégorie 2. Poids moyen en taille L : 700 g.

HI VIS ORANGE / NAVY

HI VIS YELLOW / NAVY

XS - S - M - L - XL - XXL - 3XL

YHVW706

## VESTE HAUTE VISIBILITÉ "KENSINGTON"

**340 g/m²** - 100% polyester extérieur déperlant avec doublure polaire et matelassage 100% polyester. 2 bandes réfléchissantes (5 cm de largeur) en forme de V sur le corps et les bras pour une meilleure visibilité. Col montant avec protection menton intégrée. Poche poitrine zippée. 2 poches chauffe-mains latérales zippées. 1 poche plaquée dans la doublure fixe en polaire. Passepoils réfléchissants bas de manche et de vêtement. Zip de personnalisation invisible sur le bas du vêtement (côté interne). Conforme à la norme EN ISO 20471:2013 de catégorie 3 (uniquement les coloris Hi-Vis Yellow et Hi-Vis Orange) et à la norme relative aux "Vêtements de Haute Visibilité" des chemins de fer UK GO/RT 3279 Issue 8:2013 (Hi-Vis Orange uniquement ). Poids moyen en taille L : 860 g.

BLACK

HI VIS ORANGE

HI VIS YELLOW

NAVY

S - M - L - XL - XXL - 3XL

YHVK08

## VESTE POLAIRE HAUTE VISIBILITÉ

**380 g/m²** - 100% polyester. Deux bandes réfléchissantes 3M autour du corps et des bras et une sur chaque épaule. Zip sur toute la longueur à l'avant. Poignets et taille élastiqués. Deux poches inférieures passepoilées. Col montant. Conforme à la norme EN ISO20471:2013 catégorie 3 et à la norme relative aux "Vêtements de Haute Visibilité" des chemins de fer UK GO/RT 3279 Issue 8:2013 (Hi-Vis orange et Hi-Vis orange/Navy). Poids moyen en taille L : 930 g.

HI VIS ORANGE

HI VIS ORANGE / NAVY

HI VIS YELLOW

HI VIS YELLOW / NAVY

S - M - L - XL - XXL - 3XL - 4XL

YHVK09

## VESTE SOFTSHELL HAUTE VISIBILITÉ

**345 g/m²** • 100% polyester. Softshell 3 couches, imperméable 8000 mm. Extérieur 100% polyester. Intermédiaire : TPU imperméable. Intérieur micropolaire. Bandes réfléchissantes de 5 cm de large autour du corps et des bras et une sur chaque épaule. Zips 100 % imperméables. Tirettes avec logo à l'avant et sur la poche poitrine. 2 poches réchauffe-mains zippées. Dispositif de réglage des poignets en caoutchouc et cordon de serrage à la taille. Dos plus long. Conforme à la norme EN ISO20471:2013 Classe 3 : uniquement Hi-Vis Yellow, Hi-Vis Yellow/Navy, Hi-Vis Orange et Hi-Vis Orange/Navy. Également conforme à la norme GO/RT 3279 en coloris Hi-Vis Orange et Hi-Vis Orange/Navy. Poids moyen en taille L : 930 g.

BLACK · HI VIS ORANGE · HI VIS ORANGE / NAVY · HI VIS YELLOW · HI VIS YELLOW / NAVY · NAVY

S - M - L - XL - XXL - 3XL

YHVP301

## VESTE DE SÉCURITÉ

**190 g/m²** • 100% nylon. Extérieur en nylon 420D avec revêtement PU, rembourrage matelassé de 190 g et doublure en nylon. Entièrement imperméable et coupe vent. Zip ultra-résistant avec rabat tempête doté de boutons pressions. 2 poches extérieures avec rabats. Poignets protège tempête en tricot élastiqué. Capuche avec cordons intégrée dans le col. Poche intérieure au niveau de la poitrine. Coutures entièrement cousues et collées pour une étanchéité parfaite. Poids moyen en taille L : 1400 g.

BLACK · NAVY

S - M - L - XL - XXL - 3XL

YHVP209

## VESTE HI-VIS FONTAINE

Veste en polyester, fabriquée en tissu rip-stop à carreaux fin, imperméable et respirant. Doublure amovible en laine polaire Sherpa. Bandes rétro-réfléchissantes de 5 cm cousues en double autour du corps et de chaque bras. Deux bandes réfléchissantes sur le haut des épaules. Poche poitrine avec fermeture auto-agrippante étanche. Poches pour stylo et téléphone portable sur le bras gauche. Capuche amovible. Fermeture à glissière double sens. Conforme aux normes EN ISO20471 Catégorie 3. Poids moyen en taille L : 1400 g.

HI VIS ORANGE / NAVY · HI VIS YELLOW · HI VIS YELLOW / NAVY · ORANGE

S - M - L - XL - XXL - 3XL - 4XL - 5XL - 6XL

YHVP211

## BLOUSON HAUTE VISIBILITÉ

**190 g/m²** ▪ 100% polyester. Revêtement PU 300D. Rembourrage matelassé en forme de losanges en polyester de 190 g. Doublure en nylon. Zip ultra-résistant avec rabat tempête refermable par boutons pressions. 2 poches extérieures avec rabats. Taille et poignets élastiques ton sur ton. Poche plaquée intérieure. Coutures cousues et collées pour une étanchéité parfaite. Capuche cachée dans le col. Conforme aux normes EN ISO EN20471:2013 catégorie 3 et EN343 relative à la protection contre le mauvais temps : uniquement Hi-Vis Yellow et Hi-Vis Orange. Egalement conforme à la norme relative aux 'Vêtements de Haute Visibilité des chemins de fer UK GO/RT 3279 Issue 8:2013 (Hi-Vis orange seulement).

BLACK · HI VIS ORANGE · HI VIS YELLOW · NAVY

S - M - L - XL - XXL - 3XL

YHVP218

## BLOUSON BICOLORE HAUTE VISIBILITÉ

**190 g/m²** ▪ 100% polyester. Revêtement Oxford PU imperméable 300D. Rembourrage matelassé en polyester de 190 g/m². Doublure en nylon. Zip ultra-résistant à l'avant avec rabat tempête doté de boutons pressions. Élastique Navy aux poignets et à la taille. 2 poches extérieures avec rabats tempête. Poche plaquée intérieure. Capuche avec cordons de serrage intégrée dans le col. Coutures cousues et collées pour une étanchéité parfaite. Conforme aux normes EN ISO471:2013 catégorie 3 et EN343 relative à la protection contre le mauvais temps.

HI VIS ORANGE / NAVY · HI VIS YELLOW / NAVY

S - M - L - XL - XXL - 3XL

YHVP302

## VESTE DE SÉCURITÉ BICOLORE HAUTE VISIBILITÉ

**190 g/m²** ▪ 100% polyester 300 D avec revêtement PU imperméable, rembourrage matelassé de 190 g/m² et doublure en nylon. Deux bandes réfléchissantes 3M de 5 cm autour du corps et des bras, et une sur chaque épaule. Zip ultra-résistant à l'avant avec rabat tempête doté de boutons pressions. Deux poches extérieures avec rabat tempête. Poignets protège tempête en tricot. Capuche avec cordons intégrée dans le col. Poche intérieure au niveau de la poitrine. Coutures cousues et collées pour une étanchéité parfaite. Conforme à la norme EN ISO20471:2013 catégorie 3 et EN343 cat. 3 niv.1 relative à la protection contre le mauvais temps. Hi-Vis Orange/ Navy également conforme à la norme relative aux 'Vêtements de Haute Visibilité' des chemins de fer UK GO/RT 3279 Issue 8:2013. 25 lavages maximum recommandés. Lavable en machine 40°C. Pas de lavage à sec.

HI VIS ORANGE / NAVY · HI VIS YELLOW / NAVY

S - M - L - XL - XXL - 3XL - 4XL - 5XL - 6XL

YHVP300

## PARKA HAUTE VISIBILITÉ

**190 g/m²** ▪ 100% polyester 300 D avec revêtement PU imperméable, rembourrage matelassé de 190 g/m² et doublure en nylon. Zip ultra-résistant avec rabat-tempête doté de boutons pressions. 2 poches extérieures avec rabat tempête. Poignets protège tempête en tricot. Capuche avec cordons de serrage intégrée dans le col. Poche intérieure au niveau de la poitrine. Coutures cousues et collées pour une étanchéité parfaite. Conforme aux normes EN ISO471:2013 catégorie 3 et EN343 relative à la protection contre le mauvais temps. Conforme à la norme relative aux 'Vêtements de Haute Visibilité' des chemins de fer UK GO/RT 3279 Issue 8:2013 (Hi-Vis orange seulement).

HI VIS ORANGE · HI VIS YELLOW

S - M - L - XL - XXL - 3XL

YHVP303

## VESTE CONTRASTANTE HAUTE VISIBILITÉ

**190 g/m²** - 100% polyester. Veste imperméable coupe-vent aux couleurs contrastées offrant une visibilité accrue pour la sécurité. Idéal pour le personnel de terrain de football, les organisateurs d'événements, les gardiens de parking, les agents de sécurité incendie et le personnel paramédical, etc. Tissu extérieur en polyester Oxford revêtu de PU avec rembourrage matelassé. Poche pour téléphone portable et Talkie Walkie. Deux poches avant et une poche de sécurité intérieure. Conforme à la norme EN ISO20471:2013 Catégorie 1 et EN343: Class 3.1 de protection contre les intempéries.

HI VIS YELLOW / GREEN

HI VIS YELLOW / ROYAL BLUE

S - M - L - XL - XXL - 3XL

YHVP309

## VESTE HAUTE VISIBILITÉ "FONTAINE STORM"

**300 g/m²** - 100% polyester rip stop imperméable et respirant. Sous-couche velours détachable. Bandes rétro-réfléchissantes finition double aiguille (larg. 5 cm). Col doublé en velours avec capuche détachable intégrée. Fermeture zippée à double curseur. Poches extérieures bas avec double accès haut et côté, doublées en polaire. Poche stylo et poche mobile sur le bras gauche. Poche poitrine côté droit avec fermeture zippée étanche et poche pour pièce d'identité pouvant être dissimulée. Boucle porte radio à la poitrine côté droit. Espace pour la personnalisation côté cœur et zip de personnalisation invisible sur le bas du vêtement. Conforme aux normes EN ISO 20471 de catégorie 3, EN342:2004 de protection contre le froid et à la norme relative aux "Vêtements de Haute Visibilité" des chemins de fer UK GO/RT 3279 Issue 8:2013 (Hi-Vis Orange uniquement).

HI VIS ORANGE

HI VIS ORANGE / NAVY

HI VIS YELLOW

HI VIS YELLOW / NAVY

XS - S - M - L - XL - XXL

YHVP189

## VESTE HAUTE VISIBILITÉ "MANAGEMENT"

**300 g/m²** - Veste 100% polyester combinant des fonctionnalités coupe-vent, imperméable et respirante. Doublure ton sur ton maille filet. Coutures étanches thermosoudées. Capuche intégrée au col avec fermeture auto-agrippante. Fermeture zippée à double curseur ultra-résistante avec patte auto-agrippante. Poches latérales sous patte auto-agrippante avec passepoil réfléchissant. Patte auto-agrippante aux poignets avec intérieur molletonné. Poche poitrine intérieure pour portable sur le côté droit. Coupe cintrée et taille semi-élastiquée pour un look plus élégant. Zip de personnalisation invisible sur le bas du vêtement (côté interne). Conforme aux normes EN ISO20471 de catégorie 3 et EN 343:2003 + A1:2007 de catégorie 3,3.

HI VIS ORANGE

HI VIS YELLOW

S - M - L - XL - XXL - 3XL

YHVS46

## SURPANTALON HAUTE VISIBILITÉ IMPERMÉABLE

100% polyester. Revêtement Oxford PU. Imperméable. Deux bandes réfléchissantes de 5 cm de large au bas des jambes. Ceinture élastiquée. Boutons pressions au bas pour le réglage. Coutures cousues et collées. Conforme aux normes EN ISO20471:2013 catégorie 1 et EN343 relative à la protection contre le mauvais temps : uniquement Hi Vis Yellow, Hi Vis Yellow/Navy, Hi Vis Orange et Hi Vis Orange/Navy. Egalement conforme à la norme relative aux 'Vêtements de Haute Visibilité' des chemins de fer UK GO/RT 3279 Issue 8:2013 (Hi Vis orange et Hi Vis orange/navy).

HI VIS ORANGE · HI VIS ORANGE / NAVY · HI VIS YELLOW · HI VIS YELLOW / NAVY

38 FR (28 UK) - 40 FR (30 UK) - 42 FR (32 UK) - 44 FR (34 UK) - 46 FR (36 UK) - 48 FR (38 UK) - 50 FR (38/40 UK) - 52 FR (40/42 UK) - 54 FR (42/44 UK) - 56 FR (44/46 UK) - 58 FR (46/48 UK) - 60 FR (48/50 UK)

YHV018T

## PANTALON CARGO HAUTE VISIBILITÉ

**340 g/m²** - 80% polyester / 20% coton avec traitement déperlant longue durée. 2 bandes réfléchissantes 3M (largeur 5 cm) sur le bas de jambe. 2 poches cargo avec bande réfléchissante et finitions réfléchissantes. Poches genouillères avec fermeture invisible. Poche boutonnée à l'arrière. Taille semi-élastiquée avec 5 passants de ceinture. Tirette et bouton ton sur ton. Conforme à la norme EN ISO 20471:2013 de catégorie 1 et à la norme relative aux "Vêtements de Haute Visibilité" des chemins de fer UK GO/RT 3279 Issue 8:2013 (Hi-Vis Orange uniquement).

HI VIS ORANGE · HI VIS YELLOW

S - M - L - XL - XXL

YHV016T

## PANTALON DE JOGGING

**280 g/m²** - 100 % polyester anti-boulochage. Taille entièrement élastiquée avec cordon de serrage à la taille. 2 bandes rétro-réfléchissantes de 5 cm de largeur sur le haut de la cuisse. Poche cargo avec rabat fermé par un velcro. Cheville élastiquée. Hi-Vis Yellow & Hi Vis Orange sont conformes à la norme EN ISO 20471 Classe 1. Hi Vis Orange est également conforme à la norme UK des chemins de fer GO / RT 3279. Black & Navy offrent une visibilité améliorée.

BLACK · HI VIS ORANGE · HI VIS YELLOW · NAVY

S - M - L - XL - XXL - 3XL

YHVP711

## PARKA DE SÉCURITÉ HAUTE VISIBILITÉ 7 EN 1

**260 g/m²** • Veste extérieure : polyester Oxford avec revêtement PU 300D. Doublure en maille. Imperméable et respirant. Coutures entièrement cousues et collées pour une étanchéité parfaite. Deux poches réchauffe-mains externes. Capuche détachable dissimulée. Poches pour téléphone portable et papiers d'identité sur la poitrine. Conforme à la norme EN ISO20471:2013 catégorie 3. Egalement conforme à la norme relative aux 'Vêtements de Haute Visibilité' des chemins de fer UK GO/RT 3279 Issue 8:2013 (orange uniquement). Veste intérieure : rattachée à la parka par zip. Manches amovibles. Matelassée. Haute visibilité. Réversible Black. Deux poches de chaque côté.

HI VIS ORANGE | HI VIS ORANGE / NAVY | HI VIS YELLOW | HI VIS YELLOW / NAVY

YHVS450

## VESTE DE PLUIE RESPIRANTE HI-VIS SOFT FLEX

100% Polyester. Tissu extérieur doux au toucher, respirant et enduit de transfert avec doublure en maille; 3M rubans réfléchissants scellés à la chaleur autour du corps, des bras et sur chaque épaule; poignets élastiqués; deux poches basses; Cordon sur l'ourlet; Coutures cousues et soudées avec du ruban adhésif. Conforme à la norme EN ISO20471:2013 Catégorie 3 et EN343 Class 3.3 relative à la protection contre le mauvais temps.

HI VIS ORANGE | HI VIS YELLOW

YHVS451

## PANTALON DE PLUIE RESPIRANT HI-VIS SOFT FLEX

100% Polyester. Tissu extérieur doux au toucher et respirant. 3M rubans réfléchissants scellés à la chaleur autour du bas de chaque jambe; deux poches d'accès; boutons-pressions pour la cheville réglable; coutures cousues et soudées avec du ruban adhésif. Conforme à la norme EN ISO20471:2013 Catégorie 1 et EN343 Class 3.3

HI VIS ORANGE | HI VIS YELLOW

S - M - L - XL - XXL - 3XL | S - M - L - XL - XXL - 3XL

S - M - L - XL - XXL - 3XL

R477X

## GILET DE SÉCURITÉ ZIPPÉ

**190 g/m²** ▪ Gilet de sécurité avec bandes réfléchissantes de 50mm sur le corps et les épaules. Poche latérales de différentes profondeurs avec fermeture auto-aggripante. Bord gansés dans la même couleur. Poche poitrine avec poche pour badge d'accès. Fermeture zippée à l'avant. EN ISO 13688:2013. Fluorescent Yellow et Fluorescent Orange : EN ISO 2013+A1 :2016 Classe 2. Black et Navy : EN17353:2020 Type B3 (visibilité améliorée pour utilisation nocturne uniquement).

BLACK · FLUORESCENT ORANGE · FLUORESCENT YELLOW · NAVY

S/M - L/XL - XXL/3XL

R202X

## GILET DE SÉCURITÉ ZIPPÉ

**120 g/m²** ▪ 100% polyester. ié EN ISO 20471:2013 catégorie 2. Fermeture zippée. Poche poitrine pour badge d'accès (95x60mm). Deux bandes de sécurité verticales au niveau des épaules et deux bandes horizontales sur le corps. Coupe ample pour pouvoir porter le gilet au dessus des autres vêtements. Bords gansés en polyester gris. Bande de sécurité de 50mm cousue. Ce vêtement doit être porté fermé et être maintenu propre pour conserver son efficacité.

FLUORESCENT ORANGE · FLUORESCENT YELLOW

S/M - L/XL - XXL/3XL

R200X

R200J › P.897

## GILET CORE HIGH VIZ

**120 g/m²** ▪ 100% polyester. Conforme à la norme EN ISO 20471:2013 catégorie 2. Coupe ample pour pouvoir porter le gilet au dessus des autres vêtements. Bords gansés en polyester gris. Bande de sécurité de 50mm cousue. Fermeture velcro. Ce vêtement doit être porté fermé et être maintenu propre pour conserver son efficacité.

FLUORESCENT ORANGE · FLUORESCENT YELLOW

S - M - L - XL - XXL - 3XL

R479X

## GILET DE SÉCURITÉ EN MAILLE

**145 g/m²** ▪ 100% polyester maille filet. Gilet respirant avec bandes réfléchissantes de 50mm sur le corps et les épaules. Grand emplacement pour logo sur la poitrine et les épaules. Tissu en maille filet pour une ventilation excellente. Bord gansés dans la même couleur. Poches latérales avec fermeture auto-agrippante et poche poitrine avec poche pour badge d'accès. Fermeture zippée résistante à l'avant. Boucle pour attacher une radio. Coupe ample. 25 lavages maximum. EN ISO 20471:2013+A1:2016 Classe 2. RIS-3279-TOM NUMÉRO 2:2019 (orange uniquement).

FLUORESCENT ORANGE · FLUORESCENT YELLOW

SAFE-GUARD by Result®

12 COLOURS

TEAR AWAY

R200XEV

R200JEV › P.897

## GILET CORE À VISIBILITÉ ACCRUE

**120 g/m²** ▪ 100% polyester. Coupe ample pour pouvoir porter le gilet au dessus des autres vêtements. Bords gansés en polyester gris. Bande de sécurité de 50mm cousue. Fermeture autoagripante.

BLACK, BURGUNDY, LIME, NAVY, PARAMEDIC GREEN, PINK, PURPLE, RASPBERRY, RED, ROYAL, SKY, WHITE

XS - S/M - L/XL - XXL/3XL

S/M - L/XL - XXL/3XL

R201X

## GILET DE SÉCURITÉ HIGH VIZ MOTORWAY

**120 g/m²** ▪ 100% polyester. ié EN ISO 20471 catégorie 2. Deux bandes de sécurité verticales au niveau des épaules et deux bandes horizontales sur le corps. Coupe ample pour pouvoir porter le gilet au dessus des autres vêtements. Bords gansés en polyester gris. Bande de sécurité de 50mm cousue. Fermeture velcro. Ce vêtement doit être porté fermé et être maintenu propre pour conserver son efficacité.

FLUORESCENT ORANGE, FLUORESCENT YELLOW

S/M - L/XL - XXL - 3XL

R21

## GILET DE SÉCURITÉ HIGH VIZ

**150 g/m²** ▪ 100% polyester. EN ISO 20471:2013 catégorie 2. Fermeture avec Velcro. Bandes de sécurité de 50mm piquées dans la matière réfléchissante 3M™ Scotchlite ™. Coupe généreuse permettant de porter le gilet sur d'autres vêtements.

FLUORESCENT ORANGE, FLUORESCENT YELLOW

S/M - L/XL - XXL/3XL

R502X

## T-SHIRT DE SÉCURITÉ RECYCLÉ

**155 g/m²** • Corps: 100% polyester recyclé. Col: 100% polyester. Fils durables et de qualité. Fabriqué à partir de bouteille en plastique PET. T-shirt de sécurité, respirant et confortable. Technologie High teck stretch. Surpiqûres aux épaules et bords de manches. Finitions réfléchissantes imprimées extensibles. Panneaux foncés à la taille et au col. Col côtelé stretch. Norme High viz: EN ISO 20471: 2013+A1: 2016 Classe 2 (RIS-3279-TOM Classe 2 modèle orange uniquement).

ORANGE / BLACK  YELLOW / BLACK

S/M - L/XL - XXL/3XL

R501X

## POLO DE SÉCURITÉ RECYCLÉ

**155 g/m²** • Body: 100% polyester recyclé. Col: 100% polyester. Fils durables et de qualité supérieure. Fabriqué à partir de bouteilles en plastique PET. Polo de sécurité respirant et confortable en maille de tissu recyclé avec la technologie stretch. Surpiqûres aux épaules et bords de manches. Finitions réfléchissantes imprimées extensibles. Panneaux foncés à la taille et au col. Patte de boutonnage 3 boutons et boutons de rechange. Col côtelé stretch. Norme High Viz: EN ISO 20471: 2013+A1: 2016 Classe 2 (RIS-3279-TOM Classe 2 modèle orange uniquement).

ORANGE / BLACK  YELLOW / BLACK

S - M - L - XL - XXL - 3XL - 4XL

R503X

## SWEAT-SHIRT À CAPUCHE DE SÉCURITÉ RECYCLÉ

**290 g/m²** • 100% polyester. 100% polyester recyclé REPREVE®. Fabriqué à partir de bouteilles en plastique et déchets post-industriels. Sweat-shirt de sécurité chaud, respirant et coupe-vent. Fermeture YKK zippée à l'avant avec tirette. Poignets et taille en tricot extensible. Finitions réfléchissantes imprimées extensibles. Poches zippées latérales et poche poitrine droite zippée. Capuche avec cordon de serrage. Polaire brossée à l'intérieur. Patte de suspension. Norme High viz: EN ISO 20471: 2013+A1: 2016 Classe 2 (RIS-3279-TOM Classe 2 (modèle orange uniquement).

FLUORESCENT ORANGE  FLUORESCENT YELLOW

S - M - L - XL - XXL - 3XL - 4XL

R506X

## VESTE SOFTSHELL DE SÉCURITÉ RECYCLÉ 3 COUCHES

**300 g/m²** - 100% Polyester recyclé. Cette softshell de sécurité tricolore ultra-confortable est fabriquée en tissu recyclé et offre une haute visibilité grâce à ses bandes imprimées sur les bras, les épaules et le corps. Elle est dotée d'une fermeture robuste et d'une doublure en micro-polaire pour plus de chaleur. Conçue avec des matériaux respectueux de l'environnement, elle est également recyclable en fin de vie. Conforme à la norme : EN ISO 20471:2013+A1:2016 Class 2.

FLUORESCENT YELLOW / ORANGE / BLACK

S - M - L - XL - XXL - 3XL - 4XL

R505X

## VESTE SOFTSHELL DE SÉCURITÉ RECYCLÉE

**280 g/m²** - 2 couches mécanique de fils. Couche extérieure : 100% polyester recyclé. Couche intérieure : 100% polyester microfleece. Résiste à l'eau, respirant, coupe-vente. EN ISO 20471:2013 + A1: 2016 Classe 2. RIS-3279-TOM Numéro 2: Classe 2 (orange uniquement). Fil frisé sans élasthanne, extensible, facile à imprimer. Fermeture zippée avec protection du menton. Bandes de sécurité de 50mm piquées sur le corps. Doublure en micropolaire pour plus de chaleur. Poignets élastiques noirs. Surpiqûre décorative. Poches zippées. Patte de suspension. Tissu recyclé fabriqué à partir de bouteilles plastiques et déchets industriels.

FLUORESCENT ORANGE | FLUORESCENT YELLOW

S - M - L - XL - XXL - 3XL - 4XL

R450X

## VESTE SOFTSHELL

**280 g/m²** - Softshell 3 couches : Couche extérieure: 100% Polyester. Couche intermédiaire: Membrane TPU imperméable 8000mm, respirant 600g & coupe-vent. Couche intérieure: 100% Polyester microfleece. Bandes réfléchissantes corps, épaules et manches. Poignets aux bords gansés. Poches zippées. Col montant. EN ISO 20471:2013+A1:2016 Classe 2. RIS-3279-TOM (orange uniquement).

FLUORESCENT ORANGE / BLACK | FLUORESCENT YELLOW / BLACK

S - M - L - XL - XXL - 3XL

R117

## VESTE SOFTSHELL HIGH VIZ

**310 g/m²** - Tissu contrecollé 3 couches. Couche extérieure : 93% polyester / 7% élasthanne. Couche intermédiaire : membrane impermeable 5.000mm et respirante 3000 gr/m2/24 en polyuréthane thermoplastique. Couche intérieure : microfibre de polar pour une meilleure capacité thermique. Doublure : haut du dos Taffeta 100% polyester. 2 poches latérales à glissière. 1 poche poitrine à glissière. 2 grandes poches intérieures et 1 poche intérieure pour téléphone. Pan de dos plus long. Rabat tempête intérieur. Galons de sécurité de 50 mm cousus intégrant les matériaux réfléchissants scotchlite de 3M.EN ISO 20471:2013 catégorie 2.

FLUORESCENT ORANGE · FLUORESCENT YELLOW

S - M - L - XL - XXL - 3XL - 4XL

R451X

## GILET SOFTSHELL HIGH VIZ

**280 g/m²** - Softshell 3 couches : Couche extérieure: 100% Polyester. Couche intermédiaire: Membrane TPU imperméable 8000mm, respirant 600g & coupe-vent.Couche intérieure: 100% Polyester microfleece. Bandes réfléchissantes corps. Poches zippées. Col montant. EN ISO 20471:2013+A1:2016 Classe 2; RIS-3279-TOM (orange uniquement).

FLUORESCENT ORANGE / BLACK · FLUORESCENT YELLOW / BLACK

S - M - L - XL - XXL - 3XL - 4XL

R332X

## BODYWARMER DE SÉCURITÉ RÉVERSIBLE

**220 g/m²** - Extérieur : 100% polyester sergé avec stretch mécanique / membrane TPU. Doublure intérieure : 100% polyester. Garniture : 100% polyester. Col montant et poches zippées. Recto haute visibilité : bandes avec imprimé réfléchissant sur le corps. Verso : uni avec finitions de couleur Navy. Biais de finition souple aux emmanchures et à la taille. Facile à ranger et compact. Pas d'étiquette de marque pour faciliter la personnalisation. EN ISO 20471:2013+A1 Class 2/RIS-3279-TOM (orange only)

FLUORESCENT ORANGE / NAVY · FLUORESCENT YELLOW / NAVY

S - M - L - XL - XXL - 3XL

R500X

## VESTE DE SÉCURITÉ RECYCLÉE RIPSTOP PADDED

**200 g/m²** • 100% polyester. 100% polyester recyclé. Extérieur en TPU anti-déchirure recyclé. Résistance à l'abrasion avec REPREVE®. Rembourrage en polyester recyclé 200 g/m² REPREVE®. Fibres recyclées, fabriquées à partir de bouteilles en plastique. Fermeture zippée YKK avec mentonnière et tirette. Taille, poignées et capuche au bord gansé élastiqués. Panneau plus long dans le dos. Bandes réfléchissantes imprimées sur le corps, épaules et manches. Poches zippées latérales. Capuche rembourrée. Poche intérieure. Patte de suspension. Norme High Viz: EN ISO 20471: 2013+A1: 2016 Classe 2 (RIS-3279-TOM Classe 2 modèle orange uniquement).

FLUORESCENT ORANGE · FLUORESCENT YELLOW · NAVY

S - M - L - XL - XXL - 3XL - 4XL

R325M

## VESTE DE SÉCURITÉ TOUCHER DOUX

Extérieur : 100% polyester 75D avec stretch mécanique / membrane TPU. Garniture : 100% polyester doux. Doublure : 100% polyester. Col montant et dos plus long. Fermeture zippée YKK©. Doublure intérieure et finitions de couleur grise. Empiècement de couleur foncée en bas de vêtement pour masquer les traces de salissures. Bandes avec imprimé réfléchissant sur les épaules, le corps et les manches. Biais de finition souple aux poignets et bas de vêtement. Bride de suspension. Poche intérieure. Facile à ranger et compact. Pas d'étiquette de marque pour faciliter la personnalisation. Yellow- EN ISO 20471:2013 +A1-2016 Class 2-XS-M 7 Class 3 L-4XL. Orange- EN ISO 20471:2013+A1-2016 & RIS-3279-TOM Class 2 XS-M & Class 3 L-4XL.

FLUORESCENT ORANGE / GREY · FLUORESCENT YELLOW / GREY

S - M - L - XL - XXL - 3XL

R23

## PARKA "MANAGEMENT"

190T Polyester StormDri avec enduction PVC. Isolation 140 g/m². Doublure Polyester 190T damassé en losange. Imperméable 1600mm et coutures thermosoudées. Capuche dans col. Doublure matelassée. Rabat de protection fermé par boutons pression. Bandes de sécurité 50mm piquées. 2 poches devant avec pression, 1 poche téléphone extérieure et 1 poche intérieure. Ouverture dos pour marquage.

BLACK · NAVY

S - M - L - XL - XXL - 3XL - 4XL

R507X

## VESTE PRISM PU SAFE & DRY

**240 g/m²** ▪ 100% ¨Polyurethane (extérieur) et 100% Polyester recyclé (dos). Cette veste de sécurité imperméable de style scandinave, avec capuche amovible et coutures soudées, offre une protection optimale contre les intempéries grâce à son tissu épais et doux. Elle est équipée de bandes réfléchissantes imprimées, de poches zippées et d'un rabat-tempête à boutons-pression. Fabriquée à partir de matériaux recyclés, elle allie confort, durabilité et respect de l'environnement. Conforme aux normes : EN ISO 20471:2013+A1:2016 Class 3 - RIS-3279-TOM: ISSUE 2:2019 Class 3 - EN343 3:1

FLUORESCENT ORANGE / BLACK

S - M - L - XL - XXL - 3XL

S - M - L - XL - XXL

R508X

## PANTALON PRISM PU SAFE & DRY

**240 g/m²** ▪ 100% Polyrethane (extérieur) et 100% Polyester recyclé (dos). Ce pantalon de sécurité, conçu dans un tissu épais et imperméable, allie confort et protection grâce à ses bandes de sécurité imprimées et ses coutures soudées. Il offre une excellente respirabilité grâce à ses panneaux en maille contrastée, avec une taille élastique et des boutons-pression aux chevilles. Conforme aux normes : EN ISO 20471:2013+A1:2016 Class 1 - RIS-3279-TOM: ISSUE 2:2019 Class 1 - EN343 3:1

FLUORESCENT ORANGE / BLACK

R18

## PARKA DE SÉCURITÉ HIGH VIZ

**210 g/m²** ▪ Exterieur: 100% Polyester Oxford avec PU coating. Rembourrage 100% Polyester. Doublure 190T diamond quilted 100% Polyester. EN ISO 20471:2013 Class 3. GO/RT 3279 Issue 8:2013 Class 3 (orange only). 1. Doublure matelassée sans Azo. Fermeture zippée avec rabat à pression. 2 poches avec pression. Poche intérieure. Poche téléphone. Oeillets de ventilations aux aisselles. Capuche détachable. Ouverture dos pour marquage. Bandes 3M™ Scotchlite™ réflectorisantes sur poitrine, dos et manches. Coutures thermocollées. Imperméable.

FLUORESCENT ORANGE | FLUORESCENT YELLOW

S - M - L - XL - XXL - 3XL

R331X

## MANTEAU SOFTSHELL DYNAMIQUE

**310 g/m²** - 100% polyester. Fermeture zippée hautement résistante avec rabat de protection double. Panneaux contrastés gris pour dissimuler les salissures. Capuche doublée en tricot au col avec fermeture auto-agrippante.Protection menton et protection intérieure aux poignets. Bandes de sécurité imprimées. Ourlet réglable par cordon de serrage. 3 poches zippées et 2 poches intérieures. Patte de suspension cousue à l'intérieur du col. 25 lavages maximum. EN ISO 20471:2013+A1:2016 CLASSE 2. RIS-3279-TOM NUMÉRO 2:2019 CLASSE 2 (orange).

FLUORESCENT ORANGE · FLUORESCENT YELLOW

S/M - L/XL - XXL

XS - S - M - L - XL - XXL

R22

## PANTALON HIGH VIZ

100 % Polyester enduit PU. Bas du pantalon avec ouverture. Ceinture élastiquée + cordon de serrage. 2 accès poches latérales. 1 poche pour clé à l'arrière. Bandes réfléchissantes sur les jambes. Coutures thermocollées. EN ISO 20471:2013 catégorie 1.

FLUORESCENT ORANGE · FLUORESCENT YELLOW

R327X

## PANTALON CARGO DE SÉCURITÉ

**280 g/m²** - 80% polyester / 20% coton. Pantalon robuste et résistant avec tissu extensible mécanique. Taille en partie élastiquée avec ceinture plus haute dans le dos pour plus de confort. Bandes réfléchissantes de 7cm de largeur. Poches : arrière plaquées, cargo latérales, pour genouillères, pour mètre et poches latérales avec accès facile et poche zippée intérieure côté gauche. Passant porte-marteau. Panneaux contrastés noirs pour dissimuler les salissures et coutures renforcées sur les points de contrainte. Braguette zippée YKK avec un bouton. Coupe ample. 25 lavages maximum. EN ISO 20471:2013 + A1:2016 Classe 2. RIS-3279-TOM Numéro 2:2019 Classe 2 (orange uniquement).

FLUORESCENT ORANGE · FLUORESCENT YELLOW

4/6 ANS - 7/9 ANS - 10/12 ANS

VEGAN PROTECT ANIMALS — CERTIFICATION SUR DEMANDE

CONFIDENCE TEXTILE — CERTIFICATION SUR DEMANDE

WK617

WK616 › P.726

## GILET DE VISIBILITÉ

**120 g/m²** ▪ 100% polyester. Maille polytricot. Traitement easy care. Lavage 40°C (25 cycles). Coupe ample. 2 bandes rétro réfléchissantes horizontales cousues de 5 cm sur corps. Fermeture par bandes auto agrippantes (1 verticale et 2 horizontales) pour un réglage optimal. Lien d'accrochage intérieur col. Biais de finition ton sur ton. Certifications en cours : EPI Classe II. Normes NF EN ISO 13688:2013 + NF EN ISO 13688/A1:2021 (Vêtements de protection - Exigences générales). NF EN 17353:2020 : Type AB3 (Habillement de protection - Équipement de visualisation améliorée pour des situations à risque modéré). Etiquette de marque détachable.

HI VIZ ORANGE · HI VIZ YELLOW

4/6 ANS (S) (4/6 ANS) - 7/9 ANS (M) (7/9 ANS) - 10/12 ANS (L) (10/12 ANS)

YHVW100CH

YHVW100 › P.730

## GILET HAUTE VISIBILITÉ

**120 g/m²** ▪ 100 % polyester avec fermeture par Velcro®. Deux bandes réfléchissantes de 5 cm de large autour du corps et une sur chaque épaule. Conforme à la norme EN1150:1999.

HI VIS ORANGE · HI VIS YELLOW

4/6 ANS (S) (4/6 ANS) - 7/9 ANS (M) (7/9 ANS) - 10/12 ANS (L) (10/12 ANS)

YHVW102CH

YHVW102 › P.732

## GILET AVEC BORDURES ET BANDES RÉFLÉCHISSANTES

**120 g/m²** ▪ 100% polyester avec fermeture auto-agrippante. Deux bandes réfléchissantes de 2,5 cm de large autour du corps. Norme EN1150:1999 : uniquement Hi Vis Orange et Hi Vis Yellow.

HI VIS ORANGE · HI VIS YELLOW · LIME · MAROON · NAVY · PARAMEDIC GREEN · PINK · PURPLE · RASPBERRY · ROYAL BLUE · SAPPHIRE · SKY

4/6 ANS - 7/9 ANS - 10/12 ANS

R200JEV

R200XEV › P.744

## GILET DE VISIBILITÉ

**120 g/m²** ▪ 100% Polyester. Gilet léger sans manches haute visibilité pour les enfants. Bandes réfléchissantes de 50mm sur le corps. Bord gansés en polyester gris. Bande auto-agrippante à l'avant pour plus de facilité.

BURGUNDY · FLUORESCENT PINK · LIME · NAVY · PURPLE · RED · ROYAL · SKY

4/6 ANS - 7/9 ANS - 10/12 ANS

R200J

R200X › P.743

## GILET DE SÉCURITÉ

**120 g/m²** ▪ 100% polyester. Conforme à la norme EN1150:1999 / 89/686/EEC. Coupe ample pour pouvoir porter le gilet au dessus des autres vêtements. Bords gansés en polyester gris. Bande de sécurité de 50mm cousue. Fermeture par velcro. Ce vêtement doit être porté fermé et être maintenu propre pour conserver son efficacité.

FLUORESCENT ORANGE · FLUORESCENT YELLOW

CHILD - S/M - L/XL - XXL/3XL

YHVJ259

## CHASUBLE À BORDURE RÉFLÉCHISSANTE

**120 g/m²** ▪ 100% polyester. Bordure réfléchissante. Élastique et bande Velcro® de 10 cm de chaque côté. Grande zone de décoration à l'avant et à l'arrière.

BLACK, FLUO PINK, GREY, LIME, NAVY, ORANGE, PARAMEDIC GREEN, PURPLE, RASPBERRY, RED, ROYAL BLUE, SAPPHIRE, SKY BLUE, WHITE, YELLOW

S/M - L/XL - XXL/3XL

YHVJ269

## CHASUBLE HAUTE VISIBILITÉ

**120 g/m²** ▪ 100% polyester. Fermeture par élastique et Velcro® de 10 cm de chaque côté. Deux bandes réfléchissantes de 5 cm autour du corps. Conforme à la norme EN1150:1999.

HI VIS ORANGE, HI VIS YELLOW

S - M - L

YHVDW15

## GILET RÉFLÉCHISSANT POUR CHIEN

**180 g/m²** ▪ 100% polyester. Idéal pour garder votre chien en sécurité et visible tout le temps. Solide attache velcro sous le cou et le corps. Les bandes réfléchissantes corps et bords offrent une visibilité supplémentaire.

HI VIS ORANGE, HI VIS YELLOW

ONE SIZE

YHVW064

## BANDE RÉFLÉCHISSANTE

100% Polyester. Spandex. Fabriqué en matériau élastique Hi-Vis et réfléchissant de 5 cm de large. Deux boucles de réglage ; à porter autour de la la taille et sur les épaules. Idéal pour les événements sur route, les agents de sécurité, les cyclistes, etc.

HI VIS ORANGE, HI VIS YELLOW, LIME, PINK

M/L - XL/XXL

WKP705

## GILET EN FILET FLUORESCENT

100% polyester. Gilet micro-perforé respirant fluorescent conforme à la norme EN13356:2001, classe 2. Bande réfléchissante en matière 3M Scotchlite. Fermeture par bande auto-agrippante sur les côtés. Ce produit répond aux exigences de performance optique pour les accessoires destinés à être portés par des personnes, et conçu pour un usage non professionnel.

FLUORESCENT FUCHSIA, FLUORESCENT YELLOW

ONE SIZE

YID04

## POCHES D'IDENTITÉ THERMOCOLLANTES (1 UNITÉ = PACK DE 50)

Portes-cartes thermocollées durables et étanches. Application en une simple opération thermocollante (130 °C pendant 10 secondes). Peuvent contenir des cartes de 85x55 mm maximum (taille d'une carte de crédit). Lavable à 60 °C. Livrés par set de 2 pièces.

TRANSPARENT

ONE SIZE

YID05

## POCHES D'IDENTITÉ THERMOCOLLANTES (1 UNITÉ = PACK DE 50)

Portes-cartes thermocollées durables et étanches. Application en une simple opération thermocollante (130 °C pendant 10 secondes). Peuvent contenir des cartes de 270x110 mm maximum. Lavable à 60 °C.

TRANSPARENT

ONE SIZE

YID06

## POCHES D'IDENTITÉ THERMOCOLLANTES (1 UNITÉ = PACK DE 50)

Portes-cartes thermocollées durables et étanches. Application en une simple opération thermocollante (130 °C pendant 10 secondes). Peuvent contenir des cartes de 300x100 mm maximum. Lavable à 60 °C.

TRANSPARENT

ONE SIZE

YID03

## BRASSARDS D'IDENTITÉ

Brassards d'identité professionnels, durables et imperméables. Bandes élastiques réglables ton sur ton. Les cartes d'identités se glissent facilement. La poche pour papiers d'identités en PVC convient à l'impression numérique. Elle peut contenir des cartes de 110 x 65 mm maximum.

BLACK, BLUE, FLUO GREEN, FLUO ORANGE, FLUO PINK, FLUO YELLOW, RED, SILVER

S/M - L/XL

YHVW066

## BRASSARD HAUTE VISIBILITÉ LARGE À IMPRIMER

100% polyester 300D. Imperméable et durable. Facilement décorable. Fermeture ajustable à l'aide de bandes Velcro solides de 10 cm de long. Conforme à la norme ISO EN20471: 2013 : uniquement Hi Vis Yellow et Orange.

HI VIS ORANGE, HI VIS YELLOW, LIME, PINK, ROYAL BLUE

ONE SIZE

YRP01

## BANDE RÉFLÉCHISSANTE THERMOCOLLANTE

Bande de 5 cm de large x 100 m de long. Application en une simple opération thermocollante (160-190° pendant 10-20 secondes). Visible dans l'obscurité et réfléchissante la nuit (lavable à 60° - 25 cycles de lavage max). Non recommandé pour les nylons et les tissus traités avec une finition hydrofuge durable. Conforme à la norme EN ISO20471:2013.

REFLECTIVE SILVER

Capacité 23L

YYK8001

## SAC À DOS "LONDON"

**120 g/m²** ▪ 100% polyester 600D imperméable. Bandes réfléchissantes sur les faces avant et latérales. Poignée en toile. Bretelles réglables avec rembourrage. 2 poches côté en maille filet et 1 poche frontale à volume ajustable. 1 poche interne pour lecteur MP3 avec passe fil. Compartiment central avec paroi de séparation.

ORANGE YELLOW

ONE SIZE

YHVW068

## HOUSSE DE PROTECTION IMPERMÉABLE POUR SAC À DOS

**190 g/m²** ▪ 100% polyester. Coutures thermosoudées. 2 bandes réfléchissantes de 25 mm. Poche en maille filet devant. Bordure élastiquée avec système d'attache intuitif. S'adapte à la majorité des sacs à dos d'une capacité de 20 à 25 litres. Convient pour la sérigraphie, le flocage, l'impression, etc.

BLACK CAMOUFLAGE ORANGE YELLOW YELLOW / ORANGE

ONE SIZE

YTFC100

## CASQUETTE DE PROTECTION 5 PANNEAUX

**165 g/m²** ▪ Nylon enduit Polyuréthane (PU). Coquille intérieure en polycarbonate. Œillets à maille filet pour plus d'aération. Panneaux en mousse haute densité. Coquille amovible. Conforme à la norme EN812. Circonférence : 55-60 cm.

BLACK GREEN NAVY ORANGE RED ROYAL BLUE YELLOW

ONE SIZE

WKP122

## CASQUETTE HIVER FLUORESCENTE - 6 PANNEAUX

**180 g/m²** ▪ 100% polyester. 6 panneaux avec cache-oreilles rabattables. Casquette fluorescente avec intérieur polaire. Fermeture arrière ajustable par cordon et stoppeurs.

FLUORESCENT ORANGE · FLUORESCENT YELLOW

ONE SIZE

WKP123

## CASQUETTE FLUORESCENTE - 5 PANNEAUX

**180 g/m²** ▪ 100% polyester. 5 panneaux. Casquette fluorescente. Fermeture réglable par bande auto-agrippante.

FLUORESCENT ORANGE · FLUORESCENT YELLOW

ONE SIZE

WKP121

## CASQUETTE REMBOURRÉE AVEC RABATS POUR LES OREILLES

**130 g/m²** ▪ 100% polyamide. Bonnet d'hiver avec un rembourrage doux également au niveau des rabats pour les oreilles. Fermeture à clip pour ajuster les rabats d'oreilles.

FLUORESCENT YELLOW

ONE SIZE

YC6713

## CASQUETTE BASEBALL À BORDURES RÉFLÉCHISSANTES

100% Polyester. Fabriqué en polyester 300D revêtu de Polyuréthane (PU) avec une doublure en coton pour plus de résistance et de confort. Visière courbée avec 6 coutures piquées. 6 panneaux. Profile bas. Etiquette 3M ™ cousue. Matériaux réfléchissants 3M ™ autour du dispositif de réglage au dos et de la visière. Œillets cousus. Dispositif de réglage de taille réfléchissant velcro. Idéal pour l'impression et la broderie. Circonférence : 56-62 cm.

ORANGE · YELLOW

ONE SIZE

RC35

## CASQUETTE AVEC BORDURES RÉFLÉCHISSANTES

**220 g/m²** ▪ Nylon 4 oz revêtu PVC fluorescent. 6 panneaux (panneau central décalé) et profil bas. Fermeture bande Velcro®. Filet réflectorisant 3M sur la visière et à l'arrière. Etiquette 3M™ cousue sur la casquette. Œillets surpiqués.

BLACK · NAVY · ORANGE · YELLOW